ARCHIVO FOTOGRÁFICO DE CALAMOCHA

Procesión de Fátima. Año 45. Foto cedida por la familia Benito-Layunta.

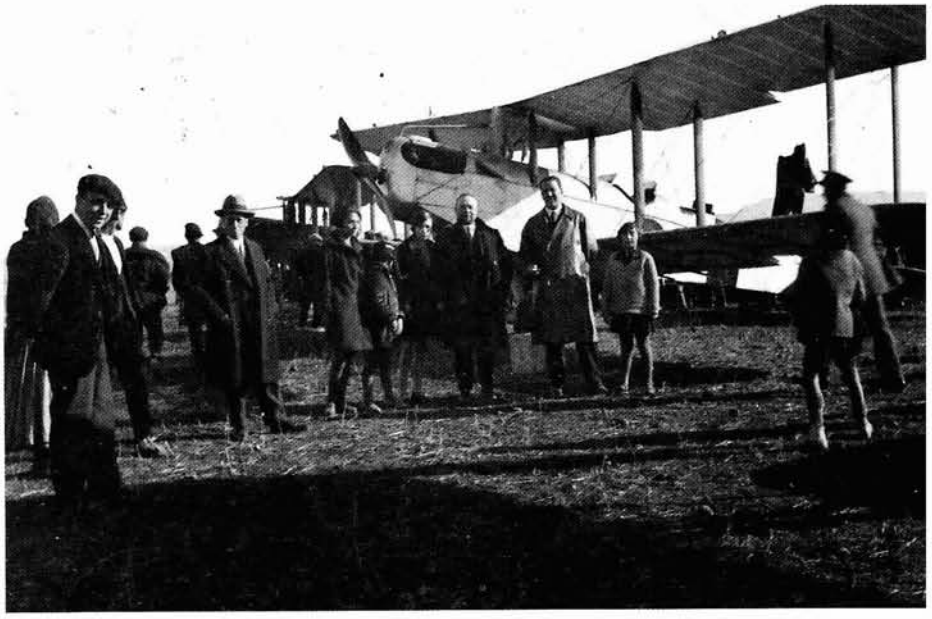

Campo de aviación. Inaguración año 1930. Foto cedida por la familia Benito-Layunta.

Toros en el Cuartel Viejo. Foto cedida por la familia Benito-Layunta.

Calle Real. Casino. Foto cedida por la familia Benito-Layunta.

Frente de Aragón. Calamocha. Marzo 38. Militares italianos con enfermeras voluntarias calamochinas. Foto cedida por la familia Galve-Sánchez.

En defensa de las Acacias. Primera manifestación tras el cambio de régimen. Foto A. Martín.

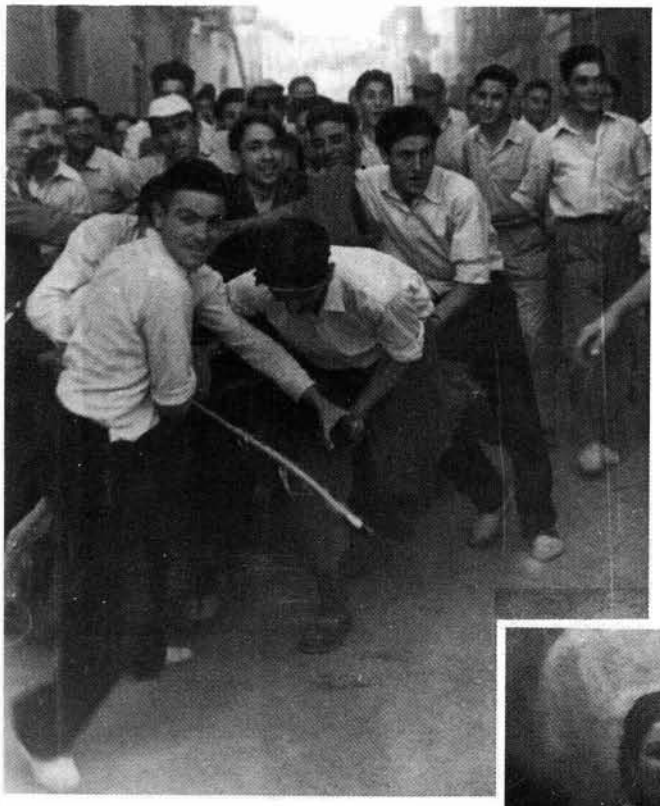

Embolando vaquillas en la calle Mayor.
Foto cedida por la familia Alpeñes-López.

Vestimenta habitual femenina años 30.
Foto cedida por la familia Galve-Sánchez.

En Santa Barbara el día de la Romería. Foto cedida por la familia Galve-Sánchez.

De vuelta a la localidad. Romería de Santa Barbara. Foto cedida por la familia Galve-Sánchez.