XILOCA 4
págs. 27-189
1990

PROTOCOLOS NOTARIALES

Calamocha

AGUATON

GAMBON, Ramón
1838, enero, 3 - diciembre, 30
Contiene índices
101 folios
Sin encuadernar. Tamaño folio
Deteriorado

GAMBON, Ramón
1840, enero, 6 - diciembre, 29
Contiene índices
140 folios
Sin encuadernar. Tamaño folio
Buen estado

GAMBON, Ramón
1841. enero, 2 - diciembre, 29
Contiene índices
168 folios
Sin encuadernar. Tamaño folio
Buen estado

GAMBON, Ramón
1842, enero, 10 - diciembre, 28
Contiene índices
152 folios
Sin encuadernar. Tamaño folio
Deteriorado

ARMILLAS

MARTIN, Antonio
1594, febrero 26 - noviembre, 10
1595, mayo, 9 - noviembre, 28
1596, enero, 2 - diciembre, 22
1597, enero, 11 - octubre, 27
No contine índices
1594 - folios - 880 - 986
1595 - folios - 987 - 998
1596 - folios - 999 - 1054
1597 - folios - 1055 - 1112
Sin encuadernar. Tamaño cuarto
Muy deteriorado
Fragmento

ATEA

YANGUAS, Antonio de
1620, diciembre, 27 - septiembre, 29
No contiene índices
Sin foliar
Sin encuadernar. Tamaño cuarto
Deteriorado

AYERBE

ARTIAGA, Martin de
1584, diciembre, 28 - febrero, 23
No contine índices
Sin foliar
Sin encuadernar. Tamaño cuarto
Regular

ARTIAGA, Martin de
1590, enero, 1 - diciembre, 27
No contiene índices
Sin foliar
Sin encuadernar. Tamaño cuarto
Deteriorado

ARTIAGA, Martin de
1598, febrero, 8 - diciembre, 19
No contiene índices
Sin foliar
Sin encuadernar. Tamaño cuarto
Regular

BAGUENA

CASTILLO, Juan
1490, febrero, 15 - marzo, 19
No contiene índices
Sin foliar
Sin encuadernar. Tamaño cuarto
Deteriorado. Incompleto

GASENDA, Domingo
1512, enero, 2 - diciembre, 19
No contiene índices
Sin foliar
Encuadernado en pergamino.
Tamaño cuarto
Deteriorado

GASENDA, Gil
1521, enero, 29 - diciembre, 23
No contiene índices
Sin foliar
Encuadernado en pergamino.
Tamaño cuarto
Regular

GASENDA, Gil
1523, diciembre, 29 - diciembre 24
No contiene índices
Sin foliar
Encuadernado en pergamino.
Tamaño cuarto
Regular

GASENDA, Gil
1525, enero, 9 - diciembre, 15
1526, enero, 4 -diciembre, 8
No contiene índices. Sin foliar
Encuadernado en pergamino.
Tamaño cuarto
Regular

GASENDA, Gil
1526, diciembre, 25 - diciembre, 21
No contiene índices
Sin foliar
Encuadernado en pergamino.
Tamaño cuarto
Buen estado

GASENDA, Gil
1527, diciembre, 29 - junio, 30
No contiene índices
Sin foliar
Encuadernado en pergamino.
Tamaño cuarto
Deteriorado

GASENDA, Gil
1526, enero, 1 - diciembre, 13
No contiene índices
Sin foliar
Sin encuadernar. Tamaño cuarto
Regular

GASENDA, Gil
1529, abril, 20 - octubre, 4
No contiene índices
Sin foliar
Encuadernado en pergamino.
Tamaño cuarto
Deteriorado

GASENDA, Gil
1530, diciembre, 28 - diciembre, 24
No contiene índices
Sin foliar
Encuadernado en pergamino.
Tamaño cuarto
Buen estado

GASENDA, Gil
1532, enero, 9 - noviembre, 21
No contiene índices
Sin foliar
Tamaño cuarto
Regular

GASENDA, Gil
1533, diciembre, 27 - diciembre, 18
No contiene índices
Sin foliar
Encuardernado en pergamino.
Tamaño cuarto
Regular

GASENDA, Gil
1534, enero, 7 - noviembre, 2
No contiene índices
Sin foliar
Encuadernado en pergamino.
Tamaño cuarto
Deteriorado

GASENDA, Gil
1535, diciembre, 28 - diciembre, 4
No contiene índices
Encuadernado en pergamino.
Tamaño cuarto
Buen estado

GASENDA, Gil
1536, enero, 2 - noviembre, 6
1537, enero, 6 - septiembre, 23
No contiene índices. Sin foliar (83 folios)
Encuadernado en pergamino.
Tamaño cuarto
Buen estado

GASENDA, Gil
1538, diciembre, 30 - diciembre, 23
No contiene índices
Sin foliar (62 folios)
Encuadernado en pergamino.
Tamaño cuarto
Buen estado

GASENDA, Gil
1539, enero, 6 - diciembre, 14
1540, diciembre, 28 - diciembre, 5
No contiene índices. Sin foliar (67 folios)
Encuadernado en pergamino.
Tamaño cuarto
Buen estado

GASENDA, Gil
1541, enero, 5 - diciembre, 23
No contiene índices
Sin foliar (49 folios)
Encuadernado en pergamino.
Tamaño cuarto
Buen estado

GASENDA, Gil
1542, enero, 2 - diciembre, 23
Sin índices
Sin foliar (49 folios)
Encuadernado en pergamino.
Tamaño cuarto
Buen estado

GASENDA, Gil
1543, enero, 2 - diciembre, 13
No contiene índices
Sin foliar (71 folios)
Encuadernado en pergamino.
Tamaño cuarto
Regular

GASENDA, Gil
1544, enero, 8 - diciembre, 21
No contiene índices
Sin foliar (56 folios)
Encuadernado en pergamino.
Tamaño cuarto
Deteriorado

GASENDA, Gil
1545, enero, 3 - noviembre, 30
1546, diciembre, 29 - noviembre, 28
No contiene índices. Sin foliar (86 folios)
Sin encuadernar. Tamaño cuarto
Deteriorado

GASENDA, Gil
1547, diciembre, 30 -junio, 20
1548, febrero, 12 -junio, 15
No contiene índices
Sin foliar
Resto de pergamino en el lomo
Deteriorado

GASENDA, Gil
1549, febrero, 5 - diciembre, 21
No contiene índices
Sin foliar (82 folios)
Restos de pergamino en el lomo
Tamaño cuarto. Regular

GASENDA, Gil
1550, enero, 1 - diciembre 13
No contiene índices
Sin foliar (81 folios)
Encuadernado en pergamino.
Tamaño cuarto
Deteriorado

GASENDA, Gil
1551, diciembre, 31 - diciembre, 23
No contiene índices
Sin foliar (34 folios)
Encuadernado en pergamino.
Tamaño cuarto
Regular

GASENDA, Gil
1552, diciembre, 28 - junio, 25
No contiene índices
Sin foliar (146 folios)
Encuadernado en pergamino.
Tamaño cuarto
Buen estado

GASENDA, Gil
1553, enero, 9 - octubre, 12
No contiene índices
Sin foliar (41 folios)
Sin encuadernar. Tamaño cuarto
Regular

GASENDA, Gil
1558, diciembre, 29 - diciembre, 23
1559, diciembre, 27 - octubre, 28
No contiene índices
Sin foliar (281 folios)
Encuadernado en pergamino.
Tamaño cuarto
Buen estado

GIMENO, Domingo
1552, diciembre, 29 - febrero, 21
No contiene índices
Sin foliar
Sin encuadernar. Tamaño cuarto
Deteriorado

GIMENO, Jacobo
1531, enero, 8 - noviembre, 23
No contiene índices
Sin foliar
Resto de pergamino en el lomo.
Tamaño cuarto
Deteriorado

GIMENO, Jacobo
1533, diciembre, 26 - diciembre, 8
No contiene índices
Sin foliar
Restos de pergamino en el lomo.
Tamaño cuarto
Deteriorado

GIMENO, Jacobo
1540, enero, 26 - diciembre, 21
No contiene índices
Sin foliar
Restos de pergamino en el lomo.
Tamaño cuarto
Deteriorado

GIMENO, Jacobo
1542, diciembre, 27 - diciembre, 18
No contiene índices
Sin foliar
Sin encuadernar. Tamaño cuarto
Deteriorado

GIMENO, Jacobo
1546, enero, 20 - mayo, 9
No contiene índices
Sin foliar
Sin encuadernar. Tamaño cuarto
Deteriorado

MARTINEZ JOFRE, Juan
1536, enero, 22 - diciembre, 24
1537, enero, 7 - diciembre, 12
No contiene índices. Sin foliar
Encuadernado en pergamino.
Tamaño cuarto
Deteriorado

MARTINEZ JOFRE, Juan
1540, enero, 3 - noviembre, 8
No contiene índices
No esta foliado
Encuadernado en pergamino.
Tamaño cuarto
Deteriorado

MARTINEZ JOFRE, Juan
1553, enero, 9 - diciembre, 10
No contiene índices. Sin foliar
Restos de pergamino en el lomo
Tamaño cuarto
Deteriorado

GASENDA, Jerónimo
1557, octubre, 2 - diciembre, 23
1558, enero, 9 - diciembre, 20
1559, enero, 26 - noviembre, 16
Contiene índices anuales
1557, - folios - 1 - 17
1558, - folios - 18 - 100
1559, - folios - 102 - 186
Encuadernado en pergamino.
Tamaño cuarto
Deteriorado

GASENDA, Jerónimo
1560, diciembre, 29 - noviembre, 21
Contiene índices
140 folios
Encuadernado en pergamino.
Tamaño cuarto
Deteriorado

GASENDA, Jerónimo
1561, enero, 8 - mayo, 12
1562, enero, 4 - diciembre, 17
Contiene índices del año 1562
1561, folios - 2 - 51
1562, folios - 1 - 179
Encuadernado en pergamino.
Tamaño cuarto
Deteriorado

HERNANDO, Martín
1558, enero, 8 - diciembre, 12
No contiene índices
Sin foliar (108 folios)
Restos de pergamino en el lomo.
Tamaño cuarto
Deteriorado

HERNANDO, Martín
1559, enero, 6 - diciembre, 24
No contiene índices
Sin foliar (206 folios)
foliar
Encuadernado en pergamino.
Tamaño cuarto
Deteriorado

HERNANDO, Martín
1560, diciembre, 26 - diciembre, 15
No contiene índices
Sin foliar (167 folios)
Encuadernado en pergamino.
Tamaño cuarto
Deteriorado

HERNANDO, Martín
1562, diciembre, 28 - Diciembre, 16
No contiene índices
Sin foliar (177 folios)
Encuadernado en pergamino.
(falta la tapa posterior)
Tamaño cuarto. Deteriorado

HERNANDO, Martín
1564, enero, 18 - diciembre, 23
No contiene índices
Sin foliar (224 folios)
Encuadernado en pergamino.
Tamaño cuarto
Deteriorado

HERNANDO, Martín
1567, diciembre. 31 - diciembre, 11
No contiene índices
Sin foliar
Encuadernado en pergamino.
Tamaño cuarto
Deteriorado

HERNANDO, Martín
1568, enero, 1 - diciembre, 16
No contiene índices
Sin foliar
Encuadernado en pergamino.
Tamaño cuarto
Deteriorado

HERNANDO, Martín
1569, enero, 2 - diciembre, 21
No contiene índices
Sin foliar (132 folios)
Encuadernado en pergamino.
Tamaño cuarto
Deteriorado

HERNANDO, Martín
1571, enero, 4 - diciembre, 24
No contiene índices
Sin foliar
Encuadernado en pergamino.
Tamaño cuarto
Deteriorado

HERNANDO, Martín
1572, diciembre, 25 - diciembre, 19
No contiene índices
Sin foliar
Encuadernado en pergamino.
Tamaño cuarto
Deteriorado

HERNANDO, Martín
1573, diciembre, 30 - diciembre, 15
No contiene índices
Sin foliar
Encuadernado en pergamino.
Tamaño cuarto
Deteriorado

HERNANDO, Martín
1574, octubre, 22 - noviembre, 26
No contiene índices
Sin foliar (12 folios)
Sin encuadernar. Tamaño cuarto
Deteriorado

HERNANDO, Martín
1579, diciembre, 30 - septiembre, 13
No contiene índices
Sin foliar
Sin encuadernar. Tamaño cuarto
Deteriorado

HERNANDO, Martín
1581, diciembre, 27 - diciembre, 19
No contiene índices
Sin foliar
Encuadernado en pergamino
Deteriorado

HERNANDO, Martín
1584, diciembre, 28 - diciembre, 11
No contiene índices
Sin foliar
Sin encuadernar. Tamaño cuarto
Deteriorado

HERNANDO, Martín
1585, enero, 1 - diciembre, 22
No contiene índices
Sin foliar
Encuadernado en pergamino.
Tamaño cuarto
Deteriorado

HERNANDO, Martín
1586, enero, 17 - noviembre, 6
1587, abril, 2 - octubre 22
1588, enero, 11 - diciembre, 19
No contiene índices. Sin foliar.
Sin encuadernar. Tamaño cuarto.
Deteriorado

HERNANDO, Martín
1587, diciembre, 29 - diciembre, 20
No contiene índices
Sin foliar
Encuadernado en pergamino.
Tamaño cuarto
Regular

HERNANDO, Martín
1588, diciembre, 31 - diciembre, 20
1589, enero, 2 - septiembre, 7
Contiene índices. Sin foliar
Encuadernado en pergamino.
Tamaño cuarto
Deteriorado

HERNANDO, Martín
1589, enero, 11 - noviembre, 21
No contiene índices. Sin foliar
Sin encuadernar. Tamaño cuarto
Deteriorado. Incompleto

HERNANDO, Martín
1591, febrero, 8 - diciembre, 9
1592, diciembre, 27 - diciembre, 8
1593, enero, 4 - diciembre, 23
No contiene índices. Sin foliar
Sin encuadernar. Tamaño cuarto.
Deteriorado

HERNANDO, Martín
1594, septiembre, 29 - diciembre, 21
1595, enero, 14 - diciembre, 4
1596, diciembre, 25 - diciembre, 16
1597, enero, 27 - diciembre, 12
No contiene índices. Sin foliar
Sin encuadernar. Tamaño cuarto
Deteriorado

HERNANDO, Martín
1598, enero, 6 - diciembre, 24
1599, diciembre, 28 - diciembre, 22
1600, diciembre, 29 - diciembre, 9
No contiene índices. Sin foliar
Sin encuadernar. Tamaño cuarto.
Deteriorado

HERNANDO, Martín
1601, enero, 17 - diciembre, 23
1602. enero, 3 - diciembre, 5
No contiene índices. Sin foliar
Sin encuadernar. Tamaño cuarto
Deteriorado

HERNANDO, Martín
1603, enero, 3 - diciembre, 19
1604, diciembre, 28 - noviembre, 2
1605, diciembre, 29 - diciembre, 7
1606, enero, 7 - diciembre, 14
1607, diciembre, 26 - diciembre, 24
1608, febrero, 2 - diciembre, 15
1609, enero, 7 - septiembre, 2
1610, marzo, 16
No contiene índices. Sin foliar
Sin encuadernar. Tamaño cuarto
Deteriorado

JOFRE DE HEREDIA, Miguel
1560, agosto, 3 - diciembre, 17
1561. enero, 5 - octubre, 8
1562, diciembre, 30 - diciembre, 19
1563, enero, 26 - diciembre, 15
1564, enero, 8 - diciembre, 16
1565, febrero, 11 - junio, 4
1566, julio, 14 - octubre, 26
1567, enero, 14 - septiembre, 29
1568, enero, 9 - octubre, 21
1569, diciembre, 26
No contiene índices
1560, folios - 1 - 14
1561, folios - 15 - 45
1562, folios - 46 - 78
1563, folios - 79 - 108
1564, folios - 109 - 141
1565, folios - 142 - 153
1566, folios - 155 - 162
1567, folios - 163 - 182
1568, folios - 183 - 217
1569, folios - 218 - 220
Encuadernado en pergamino.
Tamaño cuarto
Deteriorado

JOFRE DE HEREDIA, Miguel
1570, diciembre, 28 - diciembre 16 - folios - 1 - 29
1571, diciembre, 25 - diciembre, 19 - folios - 30 - 79
1572, diciembre, 26 - noviembre, 9 - folios - 80 - 112
1573, enero, 31 - noviembre, 23 - folios 113 - 135
1574, abril, 26 - diciembre, 13 - folios 136 - 155
1575, enero, 1 - diciembre, 11 - folios 156 - 178
1576, enero, 6 - diciembre, 6 - folios

179 - 220
1577, diciembre, 28 - noviembre 20 - folios 221 - 286
Contiene índices
Encuadernado en pergamino.
Tamaño cuarto
Deteriorado

JOFRE DE HEREDIA, Miguel
1578, diciembre, 26 - 1591, febrero, 9
Contiene índices
236 folios
Encuadernado en pergamino.
Tamaño cuarto
Deteriorado

JOFRE DE HEREDIA, Miguel
1599, febrero, 16 - 1598, abril, 2
No contiene índices
Sin foliar
Sin encuadernar. Tamaño cuarto
Deteriorado

JOFRE DE HEREDIA, Rafael
1600, s.m., s.d. - diciembre, 20
1601, diciembre, 26 - diciembre, 23
1602, diciembre, 26 - diciembre, 17
Contiene índices
1600, folios 1 - 39
1601, folios 1 - 101
1602, folios 1 - 154
Encuadernado en pergamino.
Tamaño cuarto
Deteriorado

JOFRE DE HEREDIA, Rafael
1603, diciembre, 29 - diciembre, 24
1604, diciembre, 29 - diciembre, 18
1605, diciembre, 25 - diciembre, 20
Contiene índices
1603, folios 1 - 70
1604, folios 1 - 94
1605, folios 1 - 81
Encuadernado en pergamino.
Tamaño cuarto
Deteriorado

JOFRE DE HEREDIA, Rafael
1606, diciembre, 29 - diciembre, 19
1607, enero, 1 - diciembre, 15
1608, enero, 2 - diciembre, 19
Contiene índices
1606, folios 1 - 135
1607, folios 1 - 105
1608, folios 1 - 105
Encuadernado en pergamino.
Tamaño cuarto
Buen estado

JOFRE DE HEREDIA, Rafael
1609, enero, 5 - diciembre, 10
1610, enero, 12 - diciembre, 10
1611, diciembre, 25 - diciembre, 23
Contiene índices de los tres años
1609, folios 1 - 93
1610, folios 1 - 73
1611, folios 1 - 58
Encuadernado en pergamino.
Tamaño cuarto
Regular

JOFRE DE HEREDIA, Rafael
1612, diciembre, 27 - diciembre, 24
1613, diciembre, 27 - noviembre, 23
1614, enero, 9 - agosto, 29
Contiene índices
1612, folios 1 - 87
1613, folios 1 - 109
1614, folios 1 - 94
Encuadernado en pergamino.
Tamaño cuarto
Buen estado

BERNABE, Pedro de
1563, abril, 2 - diciembre, 14
Contiene índice al comienzo. 113 folios
Sin encuadernar. Tamaño cuarto
Regular
El índice se halla incompleto

BERNABE, Pedro de
1564, enero, 8 - diciembre, 21
Contiene índice al comienzo
101 folios
Sin encuadernar. Tamaño cuarto
Deteriorado

BERNABE, Pedro de
1565, enero, 7 - diciembre, 23
Contiene índice al comienzo
153 folios
Encuadernado en pergamino.
Tamaño cuarto
Regular

BERNABE, Pedro de
1566, enero, 2 - diciembre, 24
No contiene índice
134 folios
Encuadernado en pergamino.
Tamaño cuarto
Regular

BERNABE, Pedro de
1567, diciembre, 25 - diciembre, 24
No contiene índice
Sin foliar
Encuadernado en pergamino.
Tamaño cuarto
Deteriorado

BERNABE, Pedro de
1568, enero, 4 - diciembre, 19
Contiene índice al comienzo
239 folios
Encuadernado en pergamino.
Tamaño cuarto
Deteriorado

BERNABE, Pedro de
1569, diciembre, 26 - diciembre, 19
No contiene índice
224 folios
Encuadernado en pergamino.
Tamaño cuarto
Regular

BERNABE, Pedro de
1570, diciembre, 26 - diciembre, 17
Contiene índice al comienzo
254 folios
Encuadernado en pergamino.
Tamaño cuarto
Regular

BERNABE, Pedro de
1571, diciembre, 28 - diciembre, 21
No contiene índice
Sin foliar
Encuadernado en pergamino.
Tamaño cuarto
Regular

BERNABE, Pedro de
1572, enero, 7 - diciembre, 19
Contiene índice al comienzo
404 folios
Encuadernado en pergamino.
Tamaño cuarto
Regular

BERNABE, Pedro de
1573, diciembre, 28 - diciembre, 23
No contiene índice
Foliado solo hasta el nº 120, luego sin foliar
305 folios.Encuadernado en pergamino.
Tamaño cuarto
Deteriorado

BERNABE, Pedro de
1574, enero, 3 - diciembre, 22
Contiene índices
213 folios
Encuadernado en pergamino.
Tamaño cuarto
Deteriorado

BERNABE, Pedro de
1575, diciembre, 26 - diciembre, 23
Contiene índices
210 folios
Encuadernado en pergamino.
Tamaño cuarto
Deteriorado

BERNABE, Pedro de
1576, diciembre, 27 - diciembre, 20
Contiene índices
254 folios
Encuadernado en pergamino.
Tamaño cuarto
Deteriorado

BERNABE, Pedro de
1577, diciembre, 26 - diciembre, 23
Contiene índices
283 folios
Encuadernado en pergamino.
Tamaño cuarto
Deteriorado

BERNABE, Pedro de
1578, diciembre, 26 - diciembre, 21
Contiene índices
383 folios
Encuadernado en pergamino.
Tamaño cuarto
Deteriorado

BERNABE, Pedro de
1579, diciembre, 25 - diciembre, 21
No contiene índice
389 folios
Encuadernado en pergamino.
Tamaño cuarto
Deteriorado

BERNABE, Pedro de
1580, diciembre, 28 - diciembre, 19
Contiene índice al comienzo
360 folios
Encuadernado en pergamino.
Tamaño cuarto
Regular

BERNABE, Pedro de
1581, diciembre, 26 - diciembre, 24
Contiene índice al comienzo
403 folios
Encuadernado en pergamino.
Tamaño cuarto
Regular

BERNABE, Pedro de
1582, diciembre, 26 - diciembre, 24
Contiene índice al comienzo
393 folios
Encuadernado en pergamino.
Tamaño cuarto
Regular

BERNABE, Pedro de
1583, diciembre, 27 - diciembre, 21
Contiene índice al comienzo
287 folios
Encuadernado en pergamino.
Tamaño cuarto
Deteriorado

BERNABE, Pedro de
1584, diciembre, 27 - diciembre, 23
Contiene índice al comienzo
438 folios
Encuadernado en pergamino.
Tamaño cuarto
Regular

BERNABE, Pedro de
1585, diciembre, 27 - diciembre, 23
Contiene índice al comienzo
393 folios
Encuadernado en pergamino.
Tamaño cuarto
Regular

BERNABE, Pedro de
1586, diciembre, 27 - diciembre, 24
Contiene índices
374 folios
Encuadernado en pergamino.
Tamaño cuarto
Buen estado

BERNABE, Pedro de
1587, diciembre, 26 - diciembre, 22
1588, diciembre, 27 - diciembre, 22
No contiene índice. Sin foliar
Encuadernado en pergamino.
Tamaño cuarto
Deteriorado

BERNABE, Pedro de
1589, diciembre, 30 - diciembre, 20
Contiene índices
250 folios
Encuadernado en pergamino.
Tamaño cuarto
Buen estado

BERNABE, Pedro de
1590, diciembre, 30 - diciembre, 9
Contiene índices
169 folios
Encuadernado en pergamino.
Tamaño cuarto
Deteriorado

BERNABE, Pedro de
1591, enero, 5 - diciembre, 15
Contiene índices
149 folios
Encuadernado en pergamino.
Tamaño cuarto
Deteriorado

BERNABE, Pedro de
1592, diciembre, 31 - diciembre, 20
Contiene índices
215 folios
Encuadernado en pergamino.
Tamaño cuarto
Deteriorado

BERNABE, Pedro de
1593, enero, 6 - diciembre, 22
Contiene índices
233 folios
Encuadernado en pergamino.
Tamaño cuarto
Deteriorado

BERNABE, Pedro de
1594, diciembre, 27 - diciembre, 23
Contiene índice al comienzo
350 folios
Encuadernación en pergamino.
Tamaño cuarto
Deteriorado

Veinte maravedis.

SELLO QVARTO, VEINTE MARAVEDIS, AÑO DE MIL SETECIENTOS NOVENTA.

de Execucion, Precario, Constituto aprehension Inventario &a. Y Renunciamos &a. Y nos Tusmetemos &a. Large

Ten.s Andres Terrado, y Josef Julbe Vecinos del mismo Lugar de Torrijos

Juan Perez Arrazo lo dicho

Andres terrado, soi testigo de lo dicho y firmo por maria, ernandez, otorgante, y por josef julve, testigo que dig... on, no saver.

No hay q. Salbar &a.

BERNABE, Pedro de
1595, diciembre, 28 - diciembre, 22
Contiene índice al comienzo
254 folios
Encuadernación en pergamino.
Tamaño cuarto
Regular

BERNABE, Pedro de
1596, diciembre, 28 - diciembre, 21
Contiene índice al comienzo
323 folios
Encuadernación en pergamino.
Tamaño cuarto
Regular

BERNABE, Pedro de
1597, diciembre, 26 - diciembre, 24
Contiene índice al comienzo
231 folios
Encuadernación en pergamino.
Tamaño cuarto
Regular

BERNABE, Pedro de
1598, diciembre, 31 - diciembre, 14
No contiene índice
203 folios
Sin encuadernar. Tamaño cuarto
Deteriorado

BERNABE, Pedro de
1599, enero 2 - diciembre, 17
Contiene índice al comienzo
273 folios
Encuadernación en pergamino.
Tamaño cuarto
Regular

BERNABE, Pedro de
1600, enero, 3 - diciembre, 21
No contiene índice
Sin foliar
Encuadernación en pergamino
Deteriorado

BERNABE, Pedro de
1601, abril, 21 - octubre, 12
No contiene índice
Sin foliar
Sin encuadernar. Tamaño cuarto
Deteriorado

BERNABE, Pedro de
1602, diciembre, 25 - diciembre, 22
No contiene índice
Sin foliar
Encuadernación en pergamino.
Tamaño cuarto
Deteriorado

BERNABE, Pedro de
1603, diciembre, 28 - diciembre, 23
No contiene índice
Sin foliar
Encuadernación en pergamino.
Tamaño cuarto
Deteriorado

BERNABE, Pedro de
1604, enero, 1 - diciembre, 22
No contiene índice
233 folios
Encuadernación en pergamino.
Tamaño cuarto
Deteriorado

BERNABE, Pedro de
1605, diciembre, 28 - diciembre, 18
No contiene índice
Sin foliar
Encuadernado en pergamino.
Tamaño cuarto
Buen estado

BERNABE, Pedro de
1606, diciembre, 27 - diciembre, 24
No contiene índice
Sin foliar
Encuadernado en pergamino.
Tamaño cuarto
Buen estado

BERNABE, Pedro de
1607, diciembre, 29 - diciembre, 17
No contiene índice
Sin foliar
Encuadernado en pergamino.
Tamaño cuarto
Buen estado

BERNABE, Pedro de
1608, enero, 22 - diciembre, 17
No contiene índice
Sin foliar
Sin encuadernar. Tamaño cuarto
Deteriorado

BERNABE, Pedro de
1609, diciembre, 25 - diciembre, 21
No contiene índice
Sin foliar
Encuadernado en pergamino.
Tamaño cuarto
Deteriorado

BERNABE, Pedro de
1610, enero, 1 - diciembre, 21
1611, diciembre, 28 - diciembre, 21
1612, diciembre, 26 - enero, 12
No contiene índice. Sin foliar
Encuadernado en pergamino.
Tamaño cuarto.
Deteriorado

ARTIAGA, Martín de
1583, enero, 13 - diciembre, 19
No contiene índice
Sin foliar
Sin encuadernar. Tamaño cuarto
Regular

ARTIAGA, Martín de
1585, diciembre, 26 - diciembre, 16
No contiene índice
Sin foliar
Sin encuadernar. Tamaño cuarto
Regular

ARTIAGA, Martín de
1586, enero, 6 - diciembre, 16
No contiene índice
Sin foliar
Sin encuadernar. Tamaño cuarto
Deteriorado

ARTIAGA, Martín de
1589, febrero, 5 - diciembre, 21
No contiene índice
Sin foliar
Sin encuadernar. Tamaño cuarto
Regular

ARTIAGA, Martín de
1595, enero, 12 - diciembre, 30
No contiene índice
Sin foliar
Sin encuadernar. Tamaño cuarto
Regular

ANDRES, Juan
1584, diciembre, 28 - diciembre, 20
1585, enero, 9 - noviembre, 8
1586, diciembre, 28 - abril, 22
No contiene índice. Sin foliar
Sin encuadernar. Tamaño cuarto.
Deteriorado

ANDRES, Juan
1587, febrero, 2 - diciembre, 20
1588, diciembre, 27 - diciembre, 17
1589, enero, 2 - diciembre, 23
No contiene índice
1587, folios 1 - 73
1588, folios 74 - 236
1589, folios 237 - 399
Encuadernado en pergamino.
Tamaño cuarto
Buen estado

ANDRES, Juan
1590, diciembre, 28 - diciembre, 24
1591, diciembre, 26 - diciembre, 7
índice al comienzo de 1590. En 1591 no aparece
1590, 184 folios
1591, Sin foliar
Encuadernado en pergamino.
Tamaño cuarto
Regular

ANDRES, Juan
1596, diciembre, 27 - diciembre, 21
1597, diciembre, 27 - diciembre, 13
1598, diciembre, 25 - diciembre, 23
Contiene índice completo al comienzo de 15966, para
1597 no aparece índice, y hay un índice incompleto al comienzo de 1598.
No aparece foliado
Encuadernado en pergamino.
Tamaño cuarto
Regular

ANDRES, Juan
1599, diciembre, 25 - diciembre, 19
Contiene índices
No esta foliado
Encuadernado en pergamino.
Tamaño cuarto
Buen estado

ANDRES, Juan
1600, diciembre, 27 - noviembre, 16
1601, febrero, 24 - diciembre, 15
1602, diciembre, 28 - diciembre, 3
1603, diciembre, 29 - abril, 12
Solo contiene un índice, e incompleto, al comienzo del 1º cuaderno de 1603
No aparece foliado
Sin encuadernar. Tamaño cuarto
Regular

ANDRES, Juan
1604, diciembre, 26 - diciembre, 21
1605. diciembre, 28 - diciembre, 12
No contiene índice. Sin foliar
Encuadernado en pergamino.
Tamaño cuarto
Deteriorado

ANDRES, Juan
1606, diciembre, 26 - noviembre, 28
1607, diciembre, 26 - diciembre, 16
No contiene índice. Sin foliar
Encuadernado en pergamino.
Tamaño cuarto.
Deteriorado

ANDRES, Juan
1609, diciembre, 30 - diciembre, 19
1608, diciembre, 29 - diciembre, 13
Contiene índice de 1609, no de 1608
Foliado el año a1609 hasta el nº 111, luego sigue sin foliar
Encuadernado en pergamino.
Tamaño cuarto
Buen estado

ANDRES, Juan
1610, enero, 1 - diciembre, 19
Contiene índices. Foliado hasta el nº 174
Encuadernación en pergamino.
Tamaño cuarto
Buen estado
Contiene el bastardelo

ANDRES, Juan
1611, diciembre, 26 - diciembre, 21
No contiene índice
No está foliado
No está encuadernado. Tamaño cuarto
Deteriorado

ANDRES, Juan
1612, diciembre, 27 . diciembre, 8
1613, diciembre, 27 - diciembre, 15
1614, diciembre, 26 - diciembre, 21
No contiene índice
Sin foliar
Encuadernación en pergamino.
Tamaño cuarto
Deteriorado

ANDRES, Juan
1615, diciembre, 28 - agosto, 30
1616, diciembre, 29
No contiene índice. Sin foliar
Sin encuadernar. Tamaño cuarto
Deteriorado

LAZARO, Cristóbal
1584, diciembre, 27 - diciembre, 22
Contiene índices
182 folios
Encuadernado en pergamino.
Tamaño cuarto
Deteriorado

LAZARO, Cristóbal
1585, diciembre, 25 - diciembre, 18
Contiene índices
108 folios
Encuadernado en pergamino.
Tamaño cuarto
Deteriorado

LAZARO, Cristóbal
1586, diciembre, 27 - diciembre, 23
Contiene índices
78 folios
Encuadernado en pergamino.
Tamaño cuarto
Deteriorado

LAZARO, Cristóbal
1587, diciembre, 25 - diciembre, 21
Contiene índices
146 folios
Encuadernado en pergamino.
Tamaño cuarto
Deteriorado

LAZARO, Cristóbal
1588, diciembre, 28 - diciembre, 20
Contiene índices
141 folios
Encuadernado en pergamino.
Tamaño cuarto
Deteriorado

LAZARO, Cristobal
1589, diciembre, 27 - diciembre, 13
Contiene índices
169 folios
Encuadernado en pergamino.
Tamaño cuarto
Deteriorado

LAZARO, Cristóbal
1590, diciembre, 30 - diciembre, 24
Contiene índice al comienzo
104 folios
Encuadernado en pergamino.
Tamaño cuarto
Deteriorado

LAZARO, Cristóbal
1591, diciembre, 28 - diciembre, 24
Contiene índice al comienzo
94 folios
Encuadernado en pergamino.
Tamaño cuarto
Regular

LAZARO, Cristóbal
1592, enero, 1 -diciembre, 23
Contiene índice al comienzo
179 folios
Encuadernado en pergamino.
Tamaño cuarto
Deteriorado

LAZARO, Cristóbal
1593, diciembre, 25 - diciembre, 21
Contiene índice al comienzo
209 folios
Encuadernado en pergamino.
Tamaño cuarto
Regular

LAZARO, Cristóbal
1594, diciembre, 28 - diciembre, 7
Contiene índice al comienzo
145 folios
Sin encuadernar. Tamaño cuarto
Deteriorado

LAZARO, Cristóbal
1595, diciembre, 25 - diciembre, 18
Contiene índice al comienzo
155 folios
Encuadernado en pergamino.
Tamaño cuarto
Regular

LAZARO, Cristóbal
1596, diciembre, 27 - diciembre, 16
1597, enero, 6 - diciembre,
Contiene índice al comienzo de cada año
1596, 139 folios
1597, 44 folios
Encuadernado en pergamino.
Tamaño cuarto
Deteriorado

LAZARO, Cristóbal
1598, diciembre, 27 - diciembre, 23
Contiene índice al comienzo
86 folios
Encuadernado en pergamino.
Tamaño cuarto
Regular

LAZARO, Cristóbal
1599, diciembre, 31 - diciembre, 23
Contiene índice al comienzo
102 folios
Encuadernado en pergamino.
Tamaño cuarto
Deteriorado

LAZARO, Cristóbal
1600, diciembre 31 - diciembre, 20
Contiene índice al comienzo
102 folios
Encuadernado en pergamino.
Tamaño cuarto
Deteriorado

LAZARO, Cristóbal
1601, diciembre, 25 - diciembre 20
1602, diciembre, 29 - diciembre, 24
1603, enero, 8 - diciembre, 20
1604, diciembre, 29 - diciembre, 16
1605, enero, 23 - diciembre, 18
Contiene índice al comienzo de cada año, salvo en 1601 y 1605
1601, 108 folios
1602, 66 folios
1603, 40 folios
1604, 53 folios. Solo aparece foliado hasta el 41
1605, Sin foliar
Encuadernado en pergamino.
Tamaño cuarto
Deteriorado

GIL DE BERNABE, Pedro
1605, mayo, 27 - diciembre, 22
1606, enero, 13 - diciembre, 17
1607, diciembre, 30 - diciembre, 13
Contiene índice al comienzo de los años 1605 y 1606, y al final de 1607
1605, 29 folios
1606, 114 folios
1607, 95 folios
Encuadernado en pergamino.
Tamaño cuarto
Regular

GIL DE BERNABE, Pedro
1608, enero, 3 - diciembre, 18
1609, diciembre, 31 - octubre, 4
Contiene índice incompleto al comienzo
de 1609 y completo al comienzo de 1608
1608, 124 folios
1609, 290 folios
Encuadernado en pergamino.
Tamaño cuarto
Regular

GIL DE BERNABE, Pedro
1610, enero, 3 - diciembre, 23
1611, diciembre, 30 - diciembre, 21
No contiene índice
1610, 117 folios
1611, 144 folios
Encuadernado en pergamino.
Tamaño cuarto
Regular

GIL DE BERNABE, Pedro
1612, diciembre, 26 - diciembre, 20
1613, diciembre, 28 - diciembre, 21
No contiene índice
1612, 169 folios
1613, 171 folios
Encuadernado en pergamino.
Tamaño cuarto
Regular

GIL DE BERNABE, Pedro
1614, diciembre, 30 - diciembre, 24
Contiene índice al comienzo
163 folios
Sin encuadernar. Tamaño cuarto
Regular

GIL DE BERNABE, Pedro
1615, diciembre, 27 - diciembre, 16
No contiene índice
414 folios
Sin encuadernar. Tamaño cuarto
Regular

GIL DE BERNABE, Pedro
1616, diciembre, 28 - diciembre, 23
No contiene índice
445 folios
Sin encuadernar. Tamaño cuarto
Deteriorado

GIL DE BERNABE, Pedro
1617, diciembre, 26 - diciembre, 16
Contiene índices
466 folios
Sin encuadernar. Tamaño cuarto
Deteriorado

GIL DE BERNABE, Pedro
1618, diciembre, 27 - diciembre, 23
No contiene índice
481 folios
Sin encuadernar. Tamaño cuarto
Regular. Contiene bastardelo

GIL DE BERNABE, Pedro
1619, diciembre, 25 - diciembre, 16
No contiene índice
390 folios
Sin encuadernar. Tamaño cuarto
Deteriorado

GIL DE BERNABE, Pedro
1620, diciembre, 26 - diciembre, 23
No contiene índice
194 folios
Sin encuadernar. Tamaño cuarto
Deteriorado

GIL DE BERNABE, Pedro
1621, diciembre, 25 - diciembre, 21
No contiene índice
407 folios
Sin encuadernar. Tamaño cuarto
Deteriorado

GIL DE BERNABE, Pedro
1622, diciembre, 26 - diciembre, 22
No contiene índice
395 folios
Sin encuadernar. Tamaño cuarto
Regular

GIL DE BERNABE, Pedro
1623, diciembre, 29 - diciembre, 23
No contiene índice
354 folios
Sin encuadernar. Tamaño cuarto
Regular

GIL DE BERNABE, Pedro
1624, diciembre, 27 - diciembre, 20
No contiene índice
434 folios
Sin encuadernar. Tamaño cuarto
Regular

GIL DE BERNABE, Pedro de
1625, diciembre, 29 - diciembre, 22
No contiene índice
362 folios
Sin encuadernar. Tamaño cuarto
Regular

GIL DE BERNABE, Pedro
1626, enero, 30 - diciembre, 23
No contiene índice
Folios 33 - 137
Folios 250 - 263
Sin encuadernar. Tamaño cuarto
Deteriorado. Fragmento

GIL DE BERNABE, Pedro
1627, diciembre, 26 - diciembre, 23
No contiene índice
337 folios
Sin encuadernar. Tamaño cuarto
Regular

GIL DE BERNABE, Pedro
1628, diciembre, 26 - diciembre, 19
No contiene índice
372 folios
Sin encuadernar. Tamaño cuarto
Deteriorado

GIL DE BERNABE, Pedro
1629, diciembre, 25 - diciembre, 28
No contiene índice
Sin foliar
Sin encuadernar. Tamaño cuarto
Deteriorado

GIL DE BERNABE, Pedro
1630, diciembre, 26 - diciembre, 23
No contiene índice
Sin foliar
Sin encuadernar. Tamaño cuarto
Sin foliar. Deteriorado

GIL DE BERNABE, Pedro
1631, diciembre, 28 - diciembre, 21
No contiene índice
289 folios
Sin encuadernar. Tamaño cuarto
Deteriorado

GIL DE BERNABE, Pedro
1632, diciembre, 26 - diciembre, 18
Contiene índices
343 folios
Sin encuadernar. Tamaño cuarto
Deteriorado

GIL DE BERNABE, Pedro
1633, enero, 2 - diciembre, 23
Contiene índice al comienzo
427 folios
Sin encuadernar. Tamaño cuarto
Deteriorado

GIL DE BERNABE, Pedro
1634, diciembre, 26 - diciembre, 24
Contiene índice al comienzo
377 folios
Sin encuadernar. Tamaño cuarto.
Deteriorado

GIL DE BERNABE, Pedro
1635, diciembre, 25 - diciembre, 23
Contiene índice al comienzo
388 folios
Sin encuadernar. Tamaño cuarto
Deteriorado

GIL DE BERNABE, Pedro
1636, diciembre, 27 - julio, 26
Contiene índice al comienzo
Folios, 1 - 188; 222 - 320
Deteriorado
Fragmento

YANGUAS, Antonio de
1621, diciembre, 25 - diciembre, 23
Sin índices
Sin encuadernar. Tamaño cuarto
Deteriorado

YANGUAS, Antonio de
1622, diciembre, 27 - diciembre, 26
No contiene índice
Sin foliar
Sin encuadernar. Tamaño cuarto
Deteriorado

YANGUAS, Antonio de
1623, diciembre, 27 - diciembre, 7
No contiene índice
Sin foliar
Sin encuadernar. Tamaño cuarto
Deteriorado

DOMINGO, Andrés
1622, junio, 27 - diciembre, 13
No contiene índice
Sin foliar
Sin encuadernar. Tamaño cuarto
Deteriorado. Incompleto

DOMINGO, Andrés
1623, febrero, 15 - diciembre, 19
No contiene índice
242 folios
Sin encuadernar. Tamaño cuarto
Deteriorado. Incompleto

DOMINGO, Andrés
1624, enero, 2 - diciembre, 18
No contiene índice
Sin foliar
Sin encuadernar. Tamaño cuarto
Deteriorado. Incompleto

DOMINGO, Andrés
1625, diciembre, 28 - diciembre, 24
No contiene índice
Sin foliar
Sin encuadernar. Tamaño cuarto
Deteriorado

ARTIAGA, Francisco Jerónimo
1638, abril, 21 - diciembre, 15
No contiene índice
Sin foliar
Sin encuadernar. Tamaño cuarto
Deteriorado

ARTIAGA, Francisco Jerónimo
1639, diciembre, 25 - diciembre, 21
No contiene índice
Sin foliar
Sin encuadernar. Tamaño cuarto
Deteriorado

ARTIAGA, Francisco Jerónimo
1640, diciembre, 27 - diciembre, 17
No contiene índice
Sin foliar
Sin encuadernar. Tamaño cuarto
Regular

ARTIAGA, Francisco Jerónimo
1641, diciembre, 27 - diciembre, 12
No contiene índice
Sin foliar
Sin encuadernar. Tamaño cuarto
Regular

ARTIAGA, Francisco Jerónimo
1642, diciembre, 28 - noviembre, 11
No contiene índice
Sin foliar
Sin encuadernar. Tamaño cuarto
Regular

ARTIAGA, Francisco Jerónimo
1643, diciembre, 25 - diciembre, 22
No contiene índice
Sin foliar
Sin encuadernar. Tamaño cuarto
Regular

ARTIAGA, Francisco Jerónimo
1644, diciembre, 25 - diciembre 21
No contiene índice
Sin foliar
Sin encuadernar
Regular

ARTIAGA, Francisco Jerónimo
1645, diciembre, 27 - diciembre, 17
No contiene índice
Sin foliar
Sin encuadernar. Tamaño cuarto
Deteriorado

ARTIAGA, Francisco Jerónimo
1646, febrero, 28 - diciembre, 23
No contiene índice
Sin foliar
Sin encuadernar. Tamaño cuarto
Deteriorado

ARTIAGA, Francisco Jerónimo
1647, diciembre, 28 - diciembre, 20
No contiene índice
Sin foliar
Sin encuadernar. Tamaño cuarto
Deteriorado

ARTIAGA, Francisco Jerónimo
1648, diciembre, 25 - diciembre, 22
No contiene índice
Sin foliar
Sin encuadernar. Tamaño cuarto
Deteriorado

ARTIAGA, Francisco Jerónimo
1649, diciembre, 26 - diciembre, 12
No contiene índice
Sin foliar
Sin encuademar. Tamaño cuarto
Deteriorado

ARTIAGA, Francisco Jerónimo
1650, diciembre, 31 - noviembre, 16
No contiene índice
Sin foliar
Sin encuadernar. Tamaño cuarto
Deteriorado

ARTIAGA, Francisco Jerónimo
1651, diciembre, 29 - diciembre, 15
No contiene índice
Sin foliar
Sin encuadernar. Tamaño cuarto
Deteriorado

ARTIAGA, Francisco Jerónimo
1652, diciembre, 27 - julio, 28
No contiene índice
Sin foliar
Sin encuadernar. Tamaño cuarto
Deteriorado

GIL DE BERNABE, Antonio
1641, diciembre, 25 - diciembre, 23
No contiene índice
Sin foliar
Encuadernado en pergamino. Tamaño cuarto
Buen estado

GIL DE BERNABE, Antonio
1642, diciembre, 27 - diciembre, 21
No contiene índice. Sin foliar (290 folios)
Encuadernado en pergamino.
Tamaño cuarto
Deteriorado
Contiene bastardelo

GIL DE BERNABE, Antonio
1643, diciembre, 25 - diciembre, 21
No contiene índice
Sin foliar (363 folios + 84 folios del bastardelo)
Encuadernado en pergamino.
Tamaño cuarto
Buen estado. Contiene bastardelo

GIL DE BERNABE, Antonio
1644, enero, 1 - diciembre, 25
No contiene índice
Sin foliar
Encuadernado en pergamino.
Tamaño cuarto
Buen estado. Contiene bastardelo

GIL DE BERNABE, Antonio
1645, diciembre, 26 - diciembre 21
Contiene índice por meses al final
Sin foliar
Encuadernado en pergamino.
Tamaño cuarto
Buen estado

GIL DE BNERNABE, Antonio
1646, diciembre, 25 - diciembre, 24
Contiene índice por meses al final
Sin foliar
Encuadernado en pergamino.
Tamaño cuarto
Buen estado

GIL DE BERNABE, Antonio
1647, diciembre, 28 - diciembre, 22
No contiene índice
Sin foliar
Encuadernado en pergamino.
Tamaño cuarto
Buen estado. Contiene bastardelo

GIL DE BERNABE, Antonio
1648, diciembre, 25 - diciembre, 23
No contiene índice
Sin foliar
Encuadernado en pergamino.
Tamaño cuarto
Buen estado. Contiene bastardelo

GIL DE BERNABE, Antonio
1649, diciembre, 28 - diciembre, 24
No contiene índice
Sin foliar
Encuadernado en pergamino.
Tamaño cuarto
Buen estado.Contiene bastardelo

GIL DE BERNABE, Antonio
1651, diciembre, 26 - diciembre, 24
No contiene índice
Sin foliar
Encuadernado en pergamino.
Tamaño cuarto
Buen estado. Contiene bastardelo

GIL DE BERNABE, Antonio
1652, diciembre, 25 - diciembre, 22
No contiene índice
Sin foliar
Encuadernado en pergamino.
Tamaño cuarto
Buen estado. Contiene bastardelo

GIL DE BERNABE, Antonio
1653, diciembre, 25 - diciembre, 24
No contiene índice
Sin foliar
Encuadernado en pergamino.
Tamaño cuarto
Buen estado. Contiene bastardelo

GIL DE BERNABE, Antonio
1654, diciembre, 26 - noviembre, 25
No contiene índice
Sin foliar
Encuadernado en pergamino.
Tamaño cuarto
Buen estado. Contiene bastardelo

GIL DE BERNABE, Antonio
1655, diciembre, 26 - diciembre, 23
No contiene índice
Sin foliar
Encuadernado en pergamino.
Tamaño cuarto
Buen estado. Contiene bastardelo

GIL DE BERNABE, Antonio
1656, diciembre, 25 - diciembre, 16
No contiene índice
Sin foliar
Encuadernado en pergamino.
Tamaño cuarto
Buen estado. Contiene bastardelo

GIL DE BERNABE, Antonio
1657, diciembre, 29 - diciembre, 23
Sin foliar (230 folios)
Encuadernado en pergamino.
Tamaño cuarto
Buen estado
Contiene 5 cuardenos de notas y bastardelo

GIL DE BERNABE, Antonio
1658, diciembre, 25 - diciembre, 23
1659, enero, 4 - diciembre, 21
No contiene índice. Sin foliar
Encuadernado en pergamino.
Tamaño cuarto
Buen estado. Contiene bastardelo

GIL DE BERNABE, Antonio
1660, diciembre, 31 - diciembre, 20
1661, diciembre, 26 - diciembre, 24
No contiene índice. Sin foliar
Encuadernado en pergamino.
Tamaño cuarto
Buen estado. Contiene bastardelo

GIL DE BERNABE, Antonio
1662, diciembre, 26 - diciembre, 21
1663, enero, 1 - diciembre, 23
No contiene índice. Sin foliar
Encuadernado en pergamino.
Tamaño cuarto
Buen estado. Contiene bastardelo

GIL DE BERNABE, Antonio
1664, diciembre, 26 - diciembre, 24
No contiene índice
Sin foliar
Encuadernado en pergamino.
Tamaño cuarto
Buen estado. Contiene bastardelo

GIL DE BERNABE, Antonio
1665, diciembre, 26 - diciembre, 24
No contiene índice. Sin foliar
Encuadernado en pergamino.
Tamaño cuarto
Buen estado
Contiene bastardelo

GIL DE BERNABE, Antonio
1666, diciembre, 28 - diciembre, 23
1667, diciembre, 26 - diciembre, 22
No contiene índice. Sin foliar
Encuadernado en pergamino.
Tamaño cuarto
Buen estado. Contiene bastardelo

[GIL DE BERNABE, Antonio
1668, diciembre, 28 - diciembre, 23
1669, diciembre, 30 - diciembre, 22
No contiene índice. Sin foliar
Encuadernado en pergamino.
Tamaño cuarto
Buen estado. Contiene bastardelo

GIL DE BERNABE, Antonio
1670, diciembre, 27 diciembre, 24
1671, diciembre, 25 - diciembre, 21
No contiene índice. Sin foliar
Encuadernado en pergamino.
Tamaño cuarto
Buen estado. Contiene bastardelo

GIL DE BERNABE, Anntonio
1672, diciembre, 26 - diciembre 10
1673, diciembre, 28 - diciembre 23
Contiene índices de los dos años al comienzo del protócolo
1672, 142 folios
1673, 140 folios
Encuadernado en pergamino.
Tamaño cuarto
Buen estado
Contiene bastardelo

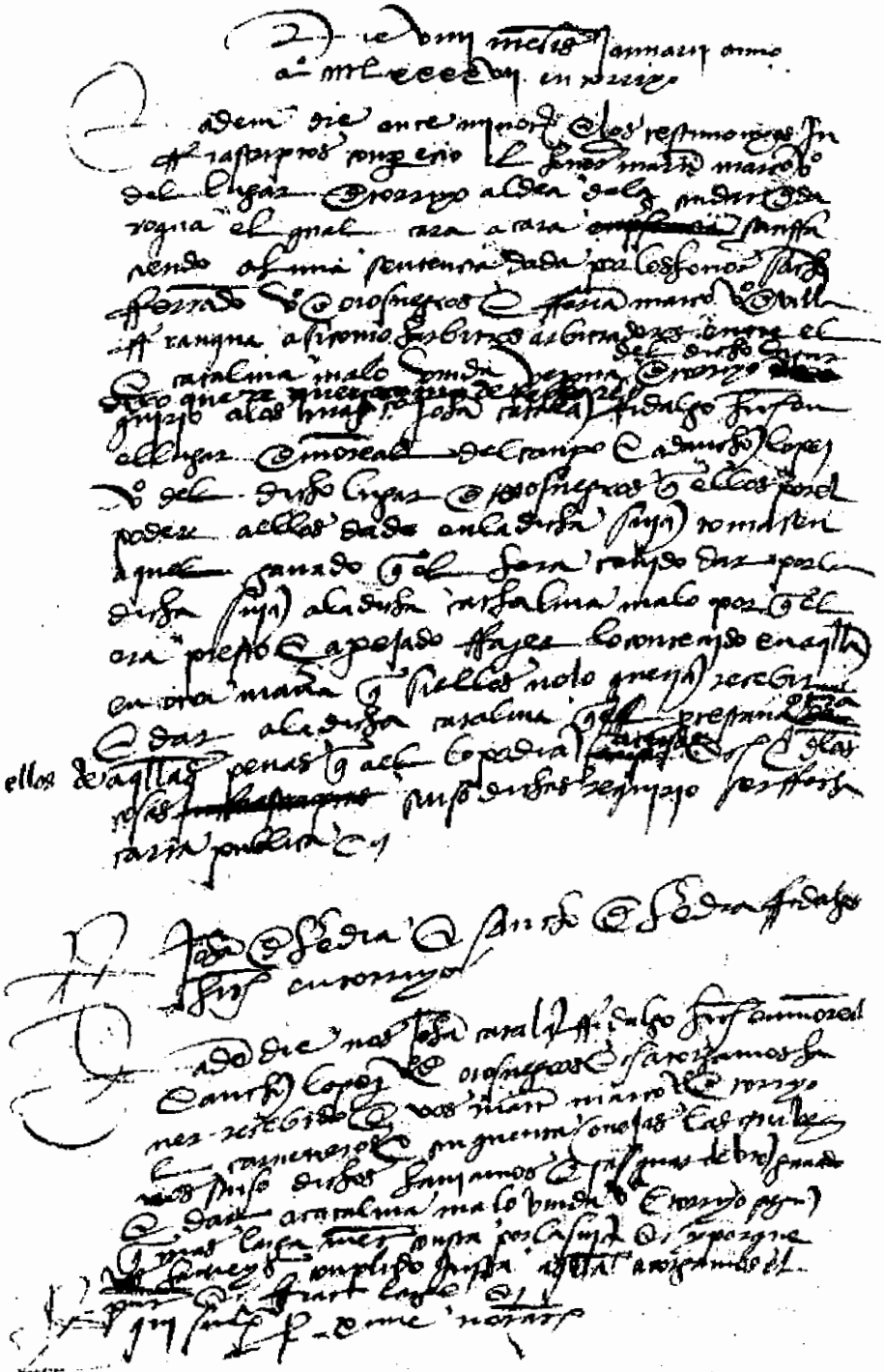

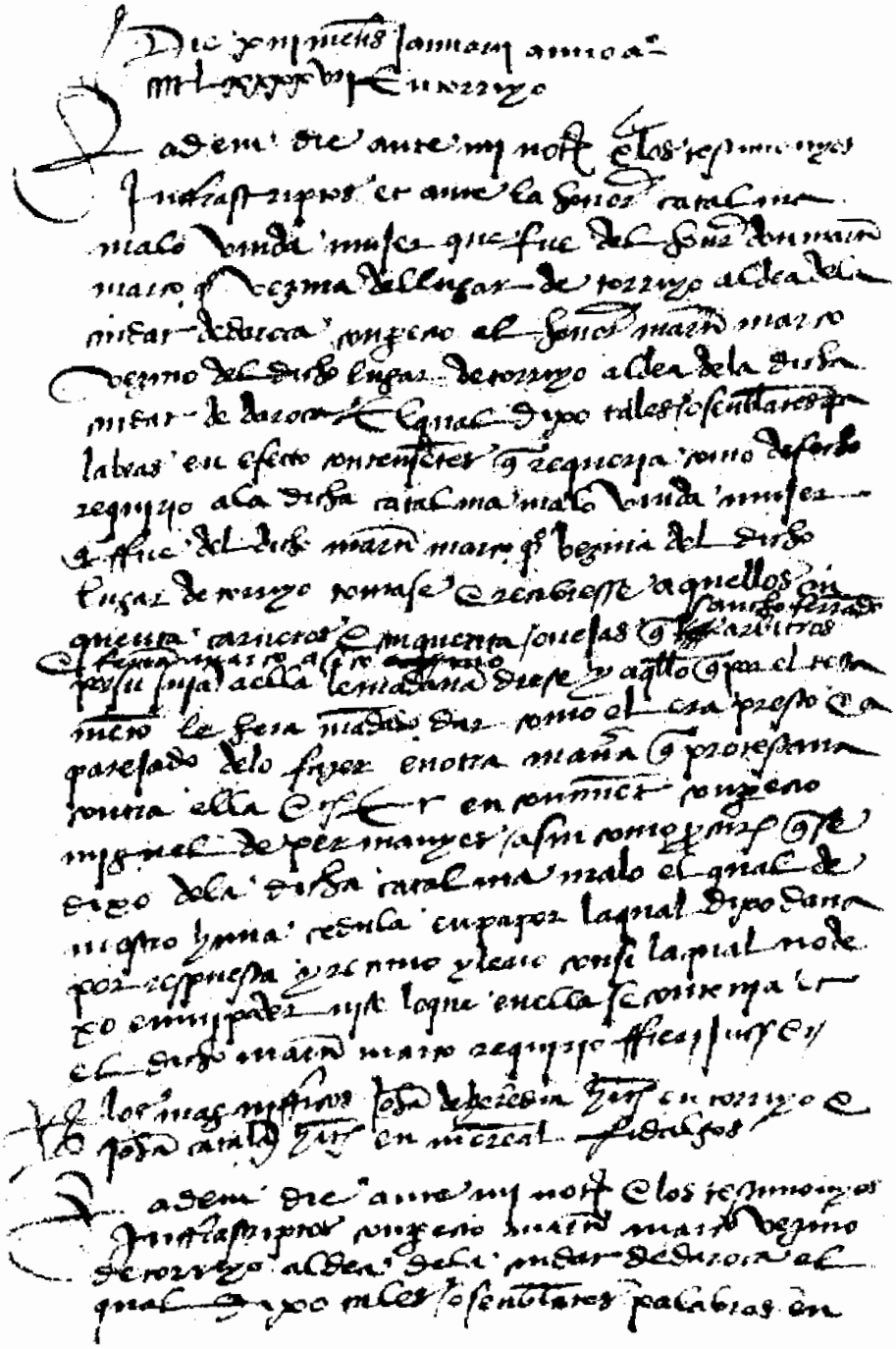

GIL DE BERNABE, Antonio
1674, diciembre, 29 - diciembre, 21
1675, enero, 10 - diciembre, 23
1676, enero, 1 - diciembre, 19
No contiene índice
Sin foliar (Solo hay foliación hasta el folio 100)
Encuadernado en pergamino.
Tamaño cuarto
Buen estado
Contiene bastardelo

GIL DE BERNABE, Antonio
1677, diciembre, 31 - diciembre, 21
1678, diciembre, 25 - diciembre, 23
1679, diciembre, 27 - diciembre, 22
No contiene índice
Encuadernado en pergamino.
Tamaño cuarto
Buen estado
Contiene bastardelo

GIL DE BERNABE, Antonio
1680, diciembre, 25 - diciembre, 13
1681, diciembre, 25 - noviembre, 24
1682, enero, 18
No contiene índice
Sin foliar
Encuadernado en pergamino.
Tamaño cuarto
Buen estado
Contiene bastardelo

GIL DE BERNABE, Juan Jerónimo
1682, mayo, 2 - diciembre, 21
No contiene índice
Sin foliar
Sin encuadernar. Tamaño cuarto
Deteriorado

GIL DE BERNABE, Juan Jerónimo
1683, enero, 8 - noviembre, 25
No contiene índice
Sin foliar
Sin encuadernar. Tamaño cuarto
Deteriorado

GIL DE BERNABE, Juan Jerónimo
1684, diciembre, 28 - septiembre, 21
No contiene índice
Sin foliar
Sin encuadernar. Tamaño cuarto
Deteriorado

GIL DE BERNABE, Juan Jerónimo
1685, diciembre, 26 - diciembre, 12
No contiene índice
Sin foliar
Sin encuadernar. Tamaño cuarto
Deteriorado

GIL DE BERNABE, Juan Jerónimo
1686, diciembre, 25 - noviembre, 18
No contiene índice
Sin foliar
Sin encuadernar. Tamaño cuarto
Deteriorado

GIL DE BERNABE, Juan Jerónimo
1687, febrero, 7 - diciembre, 24
No contiene índice
Sin foliar
Sin encuadernar. Tamaño cuarto
Deteriorado

GIL DE BERNABE, Juan Jerónimo
1688, enero, 18 - diciembre, 9
No contiene índice
Sin foliar
Sin encuadernar. Tamaño cuarto
Deteriorado

GIL DE BERNABE, Juan Jerónimo
1689, febrero, 11 - diciembre, 21
No contiene índice
Sin foliar
Sin encuadernar. Tamaño cuarto
Deteriorado

GIL DE BERNABE, Juan Jerónimo
1690, abril, 7 - diciembre, 23
No contiene índice
Sin foliar
Sin encuadernar. Tamaño cuarto
Deteriorado

GIL DE BERNABE, Juan Jerónimo
1691, diciembre, 26 - diciembre, 14
No contiene índice
Sin foliar
Sin encuadernar. Tamaño cuarto
Deteriorado

GIL DE BERNABE, Juan Jerónimo
1692, enero, 17 -agosto, 25
No contiene índice
Sin foliar
Sin encuadernar. Tamaño cuarto
Deteriorado

GIL DE BERNABE, Juan Jerónimo
1700, abril, 24 - diciembre, 13
No contiene índice
Sin foliar
Sin encuadernar. Tamaño cuarto
Deteriorado

GIL DE BERNABE, Juan Jerónimo
1701, diciembre, 30 - octubre, 29
No contiene índice
Sin foliar
Sin encuadernar. Tamaño cuarto
Deteriorado

GIL DE BERNABE, Juan Jerónimo
1702, marzo, 4 - diciembre, 13
No contiene índice
Sin foliar
Sin encuadernar. Tamaño cuarto
Deteriorado

BERNAD DE LATASSA, José
1704, junio, 21 - diciembre, 22
1705, diciembre, 25 - diciembre, 24
Contiene índices de los 2 años
1704, folios 1 - 137
1705, folios 1 - 242
Encuadernado en pergamino
Tamaño cuarto
Buen estado

BERNAD LATASSA, José
1706, diciembre, 31 - diciembre, 17
1707, diciembre, 25 - diciembre 2
1710, septiembre, 15 - diciembre, 10
1711, enero, 27 - febrero, 24
Contiene índices de todos los años
1706, folios 1 - 119
1707, folios 1 - 255
1710, folios 1 - 38
1711, folios 1 - 39
Buen estado
Pergamino. Tamaño cuarto.

BERNAD LATASSA, José
1712, mayo, 10 - diciembre, 20
1713, enero, 1 - diciembre, 24
Contiene índices
1712, folios 1 - 77
1713, folios 1 - 75
Encuadernado en pergamino.
Tamaño folio
Buen estado

BERNAD LATASSA, José
1714, enero, 1 - diciembre, 14
1715, enero, 2 - diciembre, 24
Contiene índices
1714, folios 1 - 50
1715, folios 1 - 98
Encuadernado en pergamino.
Tamaño folio
Buen estado

BERNAD LATASSA, José
1716, enero, 4 -diciembre, 11
Contiene índices
147 folios
Encuadernado en pergamino.
Tamaño folio
Buen estado

BERNAD LATASSA, José
1717, enero, 16 - diciembre, 10
Contiene índices
82 folios
Encuadernado en pergamino.
Tamaño folio
Deteriorado

BERNAD LATASSA, José
1718, enero, 5 - diciembre, 20
Contiene índices
79 folios
Encuadernado en pergamino.
Tamaño folio
Buen estado

BERNAD LATASSA, José
1718, diciembre, 30 - 31
1719, enero, 6 - diciembre, 24
Contiene índices
1718, folios 1 - 9
1719, folios 10 - 116
Encuadernado en pergamino.
Tamaño folio
Buen estado

BERNAD LATASSA, José
1718, mayo, 4
No contiene índice
Sin foliar
Sin encuadernar. Tamaño folio
Deteriorado

BERNAD LATASSA, José
1720, enero, 9 - noviembre, 18
Contiene índices
132 folios
Encuadernado en pergamino.
Tamaño folio
Buen estado

BERNAD LATASSA, José
1721, enero, 2 - diciembre, 24
Contiene índices
84 folios
Encuadernado en pergamino.
Tamaño folio
Buen estado

BERNAD LATASSA, José
1722, enero, 2 - diciembre, 20
Contiene índices
70 folios
Encuadernado en pergamino.
Tamaño folio
Buen estado

BERNAD LATASSA, José
1723, enero, 1 - julio, 3
No contiene índice
Sin foliar
Sin encuadernar. Tamaño folio
Deteriorado

BERNAD LATASSA, José
1724, febrero, 21 - mayo, 8
No contiene índice
Sin foliar
Sin encuadernar. Tamaño folio
Deteriorado

BERNAD LATASSA, José
1726, enero, 4 - noviembre, 1
No contiene índice
Sin foliar
Sin encuadernar. Tamaño folio
Deteriorado. Cosido y desordenado

BERNAD LATASSA, José
1727, enero, 16 - diciembre, 13
No contiene Indice
Sin foliar
Sin encuadernar. Tamaño folio
Deteriorado

BERNAD LATASSA, José
1728, enero, 7 - diciembre, 8
No contiene índice
Sin foliar
Sin encuadernar. Tamaño folio
Deteriorado. Cosido y desordenado

BERNAD LATASSA, José
1729, febrero, 14 - diciembre, 12
No contiene índice
Sin foliar
Sin encuadernar. Tamaño folio
Deteriorado

BERNAD LATASSA, José
1730, enero, 17 - diciembre, 16
No contiene índice
Sin foliar
Sin encuadernar. Tamaño folio
Deteriorado

BERNAD LATASSA, José
1731, enero, 6 - diciembre, 20
No contiene índice
Sin foliar
Sin encuadernar. Tamaño folio
Regular

BERNAD LATASSA, José
1732, enero, 16 - diciembre, 5
No contiene índice
Sin foliar
Sin encuadernar. Tamaño folio
Regular

BERNAD LATASSA, José
1733, enero, 10 - diciembre, 30
No contiene índice
Sin foliar
Sin encuadernar. Tamaño folio
Regular

BERNAD LATASSA, José
1734, enero, 12 - diciembre, 30
No contiene Indice
Sin foliar
Sin encuadernar. Tamaño folio
Regular

GUIRAL, Miguel Clemente
1711, marzo, 14 - diciembre, 23
1712, diciembre, 26 - diciembre, 8
1713, diciembre, 31 - diciembre, 14
Contiene índices
1711, folios 1 - 70
1712, folios 1 - 91
1713, folios 1 - 46
Encuadernado en pergamino.
Tamaño folio
Buen estado

GUIRAL, Miguel Clemente
1722, enero, 26 - diciembre, 16
1723, enero, 6 - agosto, 23
1724, enero, 2 - mayo, 7
1725, diciembre, 11 - 29
1726, febrero, 15 - diciembre, 4
Contiene índices
1722, folios 3 - 37
1723, folios 1 - 36
1724, folios 1 - 6
1725, folios 1 - 2
1716, folios 3 - 45
Encuadernado en pergamino.
Tamaño folio
Deteriorado
Contiene documentos de diciembre de 1721

GUIRAL, Miguel Clemente
1727, enero, 9 - diciembre, 15
1728, diciembre, 26 - noviembre, 20
1729, diciembre, 28 - diciembre, 17
Contiene índices
1727, folios 1 - 48
1728, folios 1 - 61
1729, folios 1 - 40
Encuadernado en pergamino
Tamaño folio
Deteriorado

JUDEZ, Juan Bautista
1728, enero, 8 - enero, 16
Sin foliar
Sin encuadernar. Tamaño folio
Regular
Incompleto

JUDEZ, Juan Bautista
1732, enero, 18 - diciembre, 22
1733, enero, 1 - diciembre, 23
Contiene índices. Sin foliar
Sin encuadernar. Tamaño folio
Buen estado

JUDEZ, Juan Bautista
1736, noviembre, 16 - noviembre, 27
No contiene índice
Sin foliar
Sin encuadernar. Tamaño folio
Regular

JUDEZ, Juan Bautista
1739, octubre, 12 - noviembre, 2
No contiene índice
Sin foliar
Sin encuadernar. Tamaño folio
Deteriorado

JUDEZ, Juan Bautista
1740, julio, 27
No contiene índice
Sin foliar
Sin encuadernar. Tamaño folio
Buen estado. Fragmento

JUDEZ, Juan Bautista
1740, enero, 1 - diciembre, 18
Contiene índices
Sin foliar
Sin encuadernar. Tamaño folio
Buen estado. Bastardelo

JUDEZ, Juan Bautista
1742, enero, 5 - marzo, 30
No contiene índice
Sin foliar
Sin encuadernar. Tamaño folio
Deteriorado
Solo aparece la firma de Pedro José Júdez, pero en calidad de comisario. No aparece el nombre del notario

JUDEZ, Juan Bautista
1742, enero, 1 - agosto, 15
No contiene índice
Sin foliar
Sin encuadernar. Tamaño folio
Deteriorado. Bastardelo. Incompleto

JUDEZ, Juan Bautista
1744, enero, 1 - marzo, 15
No contiene índice
Sin foliar
Sin encuadernar. Tamaño folio
Regular
Aparecen las firmas de Manuel Jiménez y de Pedro José Júdez como comisarios, pero, este protocolo coincide con el bastardelo de Juan Batista Júdez de 1742

JUDEZ, Juan Bautista
1745, agosto, 20
No contiene índice
Sin foliar
Sin encuadernar. Tamaño folio
Regular
Se trata de dos hojas sueltas que contienen un instrumento de partición y concordia

JUDEZ, Juan Bautista
1746, enero, 16 - noviembre, 16
No contiene índice
Sin foliar
Sin encuadernar. Tamaño folio
Deteriorado. Bastardelo. Incompleto

JUDEZ, Juan Bautista
1746, marzo, 26 - diciembre, 20
No contiene índice
Sin foliar
Sin encuadernar. Tamaño folio
Regular

JUDEZ, Juan Bautista
1750, octubre, 10 - diciembre, 7
No contiene índice
Sin foliar
Sin encuadernar. Tamaño folio
Deteriorado
No aparece el nombre del notario. Solo el de Pedro José Júdez como comisario. Sin embargo se trata de un protocolo de Juan Bautista Júdez puesto que coincide con el bastardelo de este mismo notario del año 1750

JUDEZ, Juan Bautista
1750, enero, 2 - diciembre, 13
No contiene índice
Sin foliar
Sin encuadernar. Tamaño folio
Buen estado. Bastardelo

JUDEZ, Pedro José
1745, enero, 27 - diciembre, 24
1746, enero, 3 - diciembre, 19
Contiene índices
1745, folios 1 - 124
1746, folios 125 - 278
Encuadernado en pergamino.
Tamaño folio
Buen estado

JUDEZ, Pedro José
1747, enero, 20 - diciembre, 11
1748, enero, 1 - diciembre, 13
1749, enero, 1 - diciembre, 22
Contiene índices
1747, folios 1 - 84
1748, folios 85 - 168
1749, folios 169 - 293
Encuadernado en pergamino.
Tamaño folio
Buen estado

JUDEZ, Pedro José
1750, enero, 4 - noviembre, 30
1751, enero, 5 - diciembre, 24
Contiene índices
1750, folios 1 - 127
1751, folios 128 - 232
Encuadernado en pergamino.
Tamaño folio
Buen estado

JUDEZ, Pedro José
1752, enero, 10 - diciembre, 14
1753, enero, 7 - diciembre, 22
1754, enero, 5 - diciembre, 24
Contiene índices
1752, folios 1 - 67
1753, folios 68 - 140
1754, folios 141 - 231
Encuadernado en pergamino.
Tamaño folio
Buen estado

JUDEZ, Pedro José
1755, enero, 10 - diciembre, 12
1756, enero, 4 - diciembre, 19
1757, enero, 3 - diciembre, 11
Contiene índices
1755, folios 1 - 93
1756, folios 94 - 234
Encuadernado en pergamino.
Tamaño folio
Buen estado

JUDEZ, Pedro José
1758, enero, 1 - diciembre, 22
1759, enero, 1 - diciembre, 24
1760, enero, 1 - diciembre, 24
Contiene índices
1758, folios 1 - 138
1759, folios 139 - 259
1760, folios 260 - 361
Encuadernado en pergamino.
Tamaño folio
Buen estado

JUDEZ, Pedro José
1761, enero, 6 - diciembre, 24
1762, enero, 2 - diciembre, 24
1763, enero, 15 - diciembre, 20
Contiene índices
1761, folios 1 - 68
1762, folios 69 - 138
1763, folios 139 - 186
Encuadernado en pergamino.
Tamaño folio
Buen estado

JUDEZ, Pedro José
1764, mayo, 22 - diciembre, 13
1765, enero, 1 - diciembre, 21
1766, enero, 17 - diciembre, 24
Contiene índices
1764, folios 1 - 85
1765, folios 86 - 190
1766, folios 191 - 259
Encuadernado en pergamino.
Tamaño folio
Buen estado

JUDEZ, Pedro José
1767, enero, 2 - diciembre, 27
1768, enero, 4 - diciembre, 13
1769, enero, 1 - diciembre, 18
1770, enero, 23 - diciembre, 13
Contiene índices
1767, folios 3 - 61
1768, folios 62 - 115
1769, folios 116 - 200
1770, folios 201 - 287
Encuadernado en pergamino.
Tamaño folio
Buen estado. Contiene un documento de diciembre de 1766

JUDEZ, Pedro José
1772, enero, 3 - diciembre, 24
No contiene índice
Sin foliar
Sin encuadernar. Tamaño folio
Buen estado. Contiene bastardelo

JUDEZ, Pedro José
1773, enero, 1 - noviembre, 28
No contiene índice
Sin foliar
Sin encuadernar. Tamaño folio
Buen estado

JIMENEZ, Manuel
1751, febrero, 28 - diciembre, 16
1752, enero, 33 - diciembre, 16
1753, enero, 5 - diciembre, 31
1754, enero, 8 - diciembre, 26
Contiene índices
1751, folios 1 - 47
1752, folios 1 - 54
1753, folios 1 - 62
1754, folios 1 - 67
Encuadernado en pergamino.
Tamaño folio
Buen estado

JIMENEZ, Manuel
1755, enero, 11 - diciembre, 9
1756, enero, 4 - noviembre, 20
1757, enero, 6 - diciembre, 24
Contiene índices
1755, folios 1 - 47
1756, folios 1 - 57
1757, folios 1 - 83
Encuadernado en pergamino.
Tamaño folio
Buen estado

JIMENEZ, Manuel
1758, enero, 1 - diciembre, 18
1759, enero, 6 - diciembre, 27
1760, enero, 14 - diciembre, 24
1761, enero, 4 - diciembre, 23
1762, enero, 4 - diciembre, 27
Contiene índices
1758, folios 1 - 39
1759, folios 1 - 72
1760, folios 1 - 62
1761, folios 1 - 69
1762, folios 1 - 52
Encuadernado en pergamino.
Tamaño folio
Deteriorado

JIMENEZ, Manuel
1763, enero, 2 - diciembre, 25
Contiene índices
66 folios
Encuadernado en pergamino.
Tamaño folio
Deteriorado

JIMENEZ, Manuel
1765, enero, 2 - diciembre, 31
1766, enero, 4 - diciembre, 28
Contiene índices
1765, folios 1 - 75
1766, folios 1 - 48
Sin encuadernar. Tamaño folio
Deteriorado

JIMENEZ, Manuel
1767, enero, 1 - diciembre, 31
1768, enero, 5 - diciembre, 17
Contiene índices
1767, folios 1 - 64
1768, folios 1 - 53
Sin encuadernar. Tamaño folio
Buen estado

JIMENEZ , Manuel
1769, enero, 5 - diciembre, 3
1770, enero, 1 - diciembre, 30
Contiene índices
1769, folios 1 - 35
1770, folios 1 - 76
Sin encuadernar. Tamaño folio
Deteriorado

JIMENEZ, Manuel
1771, enero, 2 - diciembre, 28
1772, enero, 2 - diciembre, 29
Contiene índices
1771, folios 1 - 94
1772, folios 1 - 88
Sin encuadernar. Tamaño folio
Buen estado

JIMENEZ, Manuel
1773, enero, 1 - diciembre, 19
Contiene índices
Sin foliar. Tamaño folio
Deteriorado

JIMENEZ, Manuel
1774, enero, 7 - diciembre, 29
No contiene índice
Sin foliar
Sin encuadernar. Tamaño folio
Buen estado

JIMENEZ, Manuel
1775, enero, 1 - diciembre, 25
No contiene índice
Sin foliar
Sin encuadernar. Tamaño folio
Buen estado

JIMENEZ, Manuel
1776, diciembre, 31 - diciembre, 31
No contiene índice
88 folios
Sin encuadernar. Tamaño folio
Buen estado

JIMENEZ, Manuel
1777, enero, 1 - diciembre, 28
No contiene índice
Sin foliar
Sin encuadernar. Tamaño folio
Deteriorado

JIMENEZ, Manuel
1778, enero, 6 - diciembre, 29
No contiene índice
Sin foliar
Sin encuadernar. Tamaño folio
Buen estado

JIMENEZ, Manuel
1779, enero, 8 - diciembre, 29
No contiene índice
Sin foliar
Sin encuadernar. Tamaño folio
Buen estado

JIMENEZ, Manuel
1780, enero, 5 - diciembre, 24
No contiene índice
78 folios
Sin encuadernar. Tamaño folio
Buen estado

JIMENEZ, Manuel
1782, enero, 1 - diciembre, 31
No contiene índice
115 folios
Sin encuadernar. Tamaño folio
Buen estado

JIMENEZ, Manuel
1782, enero, 4 - diciembre, 29
No contiene índice
106 folios
Sin encuadernar. Tamaño folio
Buen estado

JIMENEZ, Manuel
1783, enero, 1 - diciembre. 20
Contiene índices
112 folios
Sin encuadernar. Tamaño folio
Buen estado

JIMENEZ, Manuel
1784, enero, 4 - diciembre, 30
No contiene índice
132 folios
Sin encuadernar. Tamaño folio
Buen estado

JIMENEZ, Manuel
1785, enero, 2 - diciembre, 31
No contiene índice
108 folios
Sin encuadernar. Tamaño folio
Buen estado

JIMENEZ, Manuel
1786, enero, 3 - diciembre, 27
No contiene índice
152 folios
Sin encuadernar. Tamaño folio
Buen estado

JIMENEZ, Manuel
1787, enero, 2 - diciembre, 29
Contiene índices
115 folios
Sin encuadernar. Tamaño folio
Buen estado

JIMENEZ, Manuel
1788, enero, 2 - diciembre, 31
No contiene índice
112 folios
Sin encuadernar. Tamaño folio
Buen estado

JIMENEZ, Manuel
1789, enero, 3 - diciembre, 27
No contiene índice
101 folios
Sin encuadernar. Tamaño folio
Buen estado

JIMENEZ, Manuel
1790, enero, 2 - diciembre, 29
1791, enero, 3 - diciembre, 29
1792, enero, 1 - noviembre, 26
1793, enero, 2 . diciembre, 28
Contiene índice conjunto de los 4 años
1790, folios 1 - 96
1791, folios 1 - 129
1792, folios 1 - 106
1793, folios 1 - 122
Sin encuadernar. Tamaño folio
Deteriorado

JIMENEZ, Manuel
1794, enero, 2 - diciembre, 30
1795, enero, 1 - diciembre, 29
1796, enero, 1 - diciembre, 31
Contiene índices
1794, folios 1 - 160
1795, folios 1 - 144
1796, folios 1 - 157
Sin encuadernar. Tamaño folio
Deteriorado

JIMENEZ, Manuel
1797, enero, 1 - diciembre, 26
1798, enero, 1 - diciembre, 20
1799, enero, 1 - diciembre, 27
Contiene índice común de los 3 años
1797, folios 1 - 137
1798, folios 1 - 129
1799, folios 1 - 123
Sin encuadernar. Tamaño folio
Deteriorado

JIMENEZ, Manuel
1800, enero, 1 - diciembre, 30
No contiene índice
97 folios
Sin encuadernar. Tamaño folio
Buen estado

JIMENEZ, Manuel
1801, enero, 1 - diciembre, 27
No contiene índice
130 folios
Sin encuadernar. Tamaño folio
Deteriorado

JIMENEZ, Manuel
índice del año 1801

JIMENEZ, Manuel
1802, marzo, 14 - agosto, 9
No contiene índice
Sin foliar
Sin encuadernar. Tamaño cuarto
Deteriorado

JIMENEZ, Manuel
Indice de los protocolos de los años 1781, 1782, 1783, 1784, 1785, 1786

SERRANO, Miguel
1767, febrero, 4 - diciembre, 8
1768, enero, 29 - noviembre, 15
1769, enero, 18 - noviembre, 30
Contiene índices
1767, folios 1 - 44
1768, folios 45 - 90
1769, folios 91 - 134
Sin encuadernar. Tamaño folio
Deteriorado

MARTINEZ DE EXERIQUE, Pascual María
1802, diciembre, 2 - 30
Contiene índices
30 folios
Sin encuadernar
Buen estado

MARTINEZ Y EXERIQUE, Pascual María
1803, enero, 1 - diciembre, 31
No contiene índice
188 folios
Encuadernado en pergamino.
Tamaño folio
Deteriorado

MARTINEZ DE EXERIQUE, Pascual María
1804, enero, 2 - diciembre, 27
No contiene índice
225 folios
Sin encuadernar. Tamaño folio
Buen estado

MARTINEZ DE EXERIQUE, Pascual María
1805, enero, 1 - diciembre, 30
No contiene índice
153 folios
Sin encuadernar. Tamaño folio
Deteriorado

MARTINEZ DE EXERIQUE, Pascual María
1806, enero, 5 - diciembre, 30
No contiene índice
124 folios
Sin encuadernar. Tamaño folio
Buen estado

MARTINEZ DE EXERIQUE, Pascual María
1807, enero, 1 - diciembre, 1
No contiene índice
103 folios
Sin encuadernar. Tamaño folio
Deteriorado

MARTINEZ DE EXERIQUE, Pascual María
1808, enero, 2 - noviembre, 8
Sin índice
70 folios
Sin encuadernar. Tamaño folio
Deteriorado

MARTINEZ DE EXERIQUE, Pascual María
1809, enero, 3 - diciembre, 31
No contiene índice
55 folios
Sin encuadernar. Tamaño folio
Buen estado

MARTINEZ DE EXERIQUE, Pascual María
1810, enero, 8 - diciembre, 7
No contiene índice
117 folios
Sin encuadernar. Tamaño folio
Deteriorado

MARTINEZ DE EXERIQUE, Pascual
María
1811, enero, 1 - diciembre, 31
No contiene índice
Sin foliar
Sin encuadernar. Tamaño folio
Buen estado

MARTINEZ DE EXERIQUE, Pascual
María
1812, enero, 12 - diciembre, 27
Sin índices
Sin foliar
Sin encuadernar. Tamaño folio
Deteriorado

MARTINEZ DE EXERIQUE, Pascual
María
1813, enero - diciembre, 30
No contiene índice
Sin foliar
Sin encuadernar. Tamaño folio
Buen estado

MARTINEZ DE EXERIQUE, Pascual
María
1814, enero, 2 - diciembre, 27
No contiene índice
Sin foliar
Sin encuadernar. Tamaño folio
Buen estado

MARTINEZ DE EXERIQUE, Pascual
María
1815, enero, 1 - diciembre, 31
No contiene índice
Sin foliar
Sin encuadernar. Tamaño folio
Buen estado

MARTINEZ DE EXERIQUE, Pascual
María
1816, enero, 1 - diciembre, 26
No contiene índice
Sin foliar
Sin encuadernar. Tamaño folio
Deteriorado

MARTINEZ DE EXERIQUE, Pascual
María
1817, enero, 5 - diciembre, 31
No contiene índice
Sin foliar
Sin encuadernar. Tamaño folio
Deteriorado

MARTINEZ DE EXERIQUE, Pascual
María
1818, enero, 1 - octubre, 6
Sin índices
Sin foliar
Sin encuadernar. Tamaño folio
Deteriorado

POLO DE BERNABE, Pablo
1827, enero, 1 - diciembre, 31
1828, enero, 1 - diciembre, 17
1829, enero, 1 - diciembre, 23
Contiene índices
1827, folios 1 - 177
1828, folios 1 - 132
1829, folios 1 - 138
Encuadernado en pergamino, contratapas cartón. Tamaño folio
Buen estado

POLO DE BERNABE, Pablo
1830, febrero, 15 - diciembre, 26
1831, enero, 1 - diciembre, 26
1832, enero, 1 - diciembre, 27
No contiene índice
1830, folios 1 - 164
1831, folios 1 - 143
1832, folios 1 - 174
Encuadernado en pergamino, contratapas cartón. Tamaño folio
Buen estado

POLO DE BERNABE, Pablo
1833, enero, 1 - diciembre, 24
1834, enero, 3 - diciembre, 31
1835, enero, 1 - diciembre, 26
No contiene índice
1833, folios 1 - 137
1834, folios 1 - 174
1835, folios 1 - 175
Cartón, recubierto de pergamino.
Tamaño folio
Buen estado

POLO DE BERNABE, Pablo
1836, enero, 1 - diciembre, 29
1837, enero, 3 - diciembre, 31
1838, enero, 6 - diciembre, 31
Contiene índices
1836, folios 1 -
1837, folios 1 - 138
1838, folios 1 - 174
Encuadernado en pergamino. Contratapas de cartón
Tamaño folio
Buen estado

POLO DE BERNABE, Pablo
1839, enero, 1 - diciembre, 31
1840, enero, 1 - diciembre, 31
1841, enero, 4 - diciembre, 31
Contiene índices
1837, folios 1 - 160
1840, folios 1 - 218
1841, folios 1 - 196
Encuadernado en pergamino.
Tamaño folio
Buen estado

POLO DE BERNABE, Pablo
1842, enero, 2 - diciembre, 31
1843, enero, 1 - diciembre, 29
1844, enero, 1 - diciembre, 27
Contiene índices
1842, folios 1 - 180
1843, folios 1 - 184
1844, folios 1 - 183
Encuadernado en pergamino.
Tamaño folio
Buen estado

POLO DE BERNABE, Pablo
1845, enero, 1 - diciembre, 30
1846, enero, 3 - diciembre, 28
1847, enero, 2 - diciembre, 31
Contiene índices antes de cada año
1845, folios 188
1846, folios 134
1847, folios 183
Encuadernado en pergamino.
Tamaño folio
Buen estado

POLO DE BERNABE, Pablo
1848, enero, 1 - diciembre, 29
1849, enero, 8 - diciembre, 29
1850, enero, 6 - diciembre, 29
Contiene índices
1848, folios 146
1849, folios 224
1850, folios 1 - 220
Encuadernado en pergamino, contratapas de cartón
Tamaño folio
Buen estado

POLO DE BERNABE,, Pablo
1851, enero, 3 - diciembre, 28
1852, enero, 2 - diciembre, 31
Contiene índices al comienzo de cada año
1851, folios 1 - 228

1852, folios 1 - 299
Cartón recubierto de pergamino.
Tamaño folio
Buen estado

BELLO

LAZARO, Cristóbal
1569, abril, 24 - diciembre, 24
1570, diciembre, 27 - diciembre 24
Contiene índices de cada año
1569, folios 1 - 121
1570, folios 1 - 208
Sin encuadernar. Tamaño cuarto
Deteriorado
Faltan hojas al principio de 1570. Comienza en abril porque Cristóbal Lázaro se hizo notario para el Reino de aragón en ese mes de 1569

LAZARO, Cristóbal
1571, diciembre, 28 - diciembre, 27
Contiene índices
277 folios
Sin encuadernar. Tamaño cuarto
Deteriorado

LAZARO, Cristóbal
1572, diciembre, 28 - diciembre, 23
Contiene índices
343 folios
Sin encuademar. Tamaño cuarto
Deteriorado

LAZARO, Cristóbal
1573, enero, 1 - diciembre, 22
Contiene índices
328 folios
Sin encuademar. Tamaño cuarto
Deteriorado

LAZARO, Cristóbal
1574, diciembre, 30 - diciembre, 23
Contiene índices
202 folios
Encuadernado en pergamino. (falta la tapa posterior)
Tamaño cuarto. Deteriorado

LAZARO, Cristóbal
1575, diciembre, 27 - diciembre, 23
Contiene índices
154 folios
Encuadernado en pergamino. (solo conserva la tapa superior y el lomo)
Tamaño cuarto. Deteriorado

LAZARO, Cristóbal
1576, diciembre, 26 - diciembre, 23
Contiene índices
162 folios
Sin encuadernar. Tamaño cuarto
Buen estado

LAZARO, Cristóbal
1577, diciembre, 28 - diciembre, 18
Contiene índices
147 folios
Sin encuadernar. (le falta la tapa posterior)
Tamaño cuarto. Deteriorado

LAZARO, Cristóbal
1578, diciembre, 28 - diciembre, 21
Contiene índices
130 folios
Sin encuadernar. Tamaño cuarto
Deteriorado

LAZARO, Cristóbal
1570, diciembre, 28 - diciembre, 24
1580, diciembre, 26 - julio, 8
1581, enero, 24 - noviembre, 15
Contiene índices de 1579 y 1580
1579, folios 1 - 135
1580, folios 1 - 62
1581, folios 63 - 78
Sin encuadernar. Tamaño cuarto
Deteriorado

LAZARO, Cristóbal
1582, enero, 10 - diciembre, 21
1583, diciembre, 30 - diciembre, 23
Contiene índices solo para 1583
1582, 90 folios
1583, 91 folios
Sin encuadernar. Tamaño cuarto
Deteriorado

MARTINEZ, Tómas
1714, octubre, 2 - diciembre, 16
1715, enero, 3 - diciembre, 24
1716, enero, 21 - octubre, 25
Contiene índices solo del año 1716
1714, folios 83 - 122
1715, folios 2 - 90
1716, folios 1 - 144
Sin encuadernar. Tamaño folio
Deteriorado

MERCADAL Y FERRER, Antonio
1759, julio, 3 - diciembre, 24
1760, diciembre, 26 - diciembre, 24
1761, enero, 16 - diciembre, 24
Contiene índices
1759, folios 1 - 28
1760, folios 1 - 81
1761, folios 1 - 72
Encuadernado en pergamino.
Tamaño folio
Buen estado

MERCADAL Y FERRER, Antonio
1762, enero, 4 - diciembre, 31
Contiene índices
77 folios
Encuadernado en pergamino.
Tamaño folio
Buen estado

MERCADAL Y FERRER, Antonio
1763, enero, 10 - diciembre, 23
Contiene índices
94 folios
Encuadernado en pergamino.
Tamaño folio
Buen estado

MERCADAL Y FERRER, Antonio
1764, enero, 6 - diciembre, 24
1765, enero, 7 - diciembre, 22
Contiene índices
1764, folios 1 - 74
1765, folios 1 - 73
Encuadernado en pergamino.
Tamaño folio
Buen estado

MERCADAL Y FERRER, Antonio
1766, enero, 8 - diciembre, 24
1767, enero, 1 - diciembre, 24
Contiene índices
1766, folios 1 - 65
1767, folios 1 - 89
Encuadernado en pergamino.
Tamaño folio
Buen estado

MERCADAL Y FERRER, Antonio
1768, enero, 1 - diciembre, 24
1769, enero, 3 - diciembre, 28
Contiene índices
1768, folios 1 - 55
1769, folios 1 - 71
Sin encuadernar. Tamaño folio
Buen estado

MERCADAL Y FERRER, Antonio
1770, enero, 6 - diciembre, 27
1771, enero, 9 - diciembre, 18
Contiene índices
1770, folios 1 - 50
1771, folios 1 - 52
Encuadernado en pergamino.
Tamaño folio
Buen estado

MERCADAL Y FERRER, Antonio
1772, enero, 7 - diciembre, 31
1773, enero, 15 - diciembre, 31
1774, enero, 9 - diciembre, 28
Contiene índices
1772, folios 1 - 78
1773, folios 1 - 80
1774, folios 1 - 85
Sin encuadernar. Tamaño folio
Buen estado

MERCADAL Y FERRER, Antonio
1775, enero, 1 - diciembre, 28
1776, enero, 1 - diciembre, 31
Contiene índices
1775, folios 1 - 80
1776, folios 1 - 93
Encuadernado en pergamino.
Tamaño folio
Buen estado
Lleva un documento de mojonación de los lugares confinantes al lugar de Gallocanta

MERCADAL Y FERRER, Antonio
1777, enero, 5 - diciembre, 25
1778, enero, 5 - diciembre, 27
Contiene índices
1777, folios 1 - 108
1778, folios 1 - 76
Encuadernado en pergamino.
Tamaño folio
Buen estado
Contiene dibujo en color de la Virgen

MERCADAL Y FERRER, Antonio
1779, enero, 1 - diciembre, 31
1780, enero, 2 - diciembre, 29
Contiene índices
1779, folios 1 - 59
1780, folios 1 - 74
Encuadernado en pergamino.
Tamaño folio
Buen estado

MERCADAL Y FERRER, Antonio
1781, enero, 1 - diciembre, 26
1782, enero, 13 - diciembre, 31
Contiene índices
1781, folios 1 - 103
1782, folios 1 - 99
Encuadernado en pergamino.
Tamaño folio
Deteriorado

MERCADAL Y FERRER, Antonio
1783, enero, 4 - diciembre, 31
1784, enero, 1 - diciembre, 27
Contiene índices
1783, folios 1 - 81
1784, folios 1 - 103
Sin encuadernar. Tamaño folio
Buen estado

MERCADAL Y FERRER, Antonio
1785, enero, 8 - diciembre, 31
1786, enero, 8 - diciembre, 29
Contiene índices
1785, folios 1 - 129
1786, folios 1 - 124
Encuadernado en pergamino. Tamaño folio
Buen estado

MERCADAL Y FERRER, Antonio
1787, enero, 7 - diciembre, 17
1788, enero, 7 - diciembre, 24
Contiene índices
1787, folios 1 - 105
1788, folios 1 - 104
Encuadernado en pergamino. Tamaño folio
Deteriorado (encuadernación)

MERCADAL Y FERRER, Antonio
1789, enero, 12 - diciembre, 31
1790, enero, 10 - diciembre, 31
Contiene índices
1789, folios 1 - 120
1790, folios 1 - 80
Encuadernado en pergamino. Tamaño folio
Buen estado

MERCADAL Y FERRER, Antonio
1791, enero, 17 - diciembre, 31
1792, enero, 12 - diciembre, 31
Contiene índices
1791, folios 1 - 62
1792, folios 1 - 66
Encuadernado en pergamino. Reaprovecha partituras musicales
Buen estado

MERCADA Y FERRER, Antonio
1793, enero, 7 - diciembre, 26
1794, enero, 1 - diciembre, 29
1795, enero, 5 - diciembre, 30
Contiene índices
1793, folios 1 - 90
1794, folios 1 - 78
1795, folios 1 - 91
Encuadernado en pergamino. Tamaño folio
Buen estado

MERCADAL Y FERRER, Antonio
1796, enero, 4 - diciembre, 30
1797, enero, 2 - diciembre, 31
1798, enero, 1 - diciembre, 31
Contiene índices
1796, folios 1 - 68
1797, folios 1 - 88
1798, folios 1 - 89
Encuadernado en pergamino. Reaprovecha partituras musicales. Tamaño folio
Deteriorado

MERCADAL Y FERRER, Antonio
1799, enero, 1 - diciembre, 31
1800, enero, 21 - diciembre, 30
1801, enero, 4 - diciembre, 30
Contiene índices
1799, folios 1 - 69
1800, folios 1 - 78
1801, folios 1 - 77
Encuadernado en pergamino. Reaprovecha partituras musicales
Tamaño folio. Muy deteriorado

MERCADAL Y FERRER, Antonio
1802, enero, 5 - diciembre, 29
1803, enero, 1 - noviembre, 23
Contiene índices
1802, folios 1 - 83
1803, folios 1 - 69
Encuadernado en pergamino. Reaprovecha partituras musicales.
Tamaño folio. Muy deteriorado

PARDOS, Francisco
1807, agosto, 12 - diciembre, 23
1809, enero, 23 - diciembre, 28
No contiene índice
1807, folios 1 - 20
1809, folios 1 - 41
Sin encuadernar. Tamaño folio
Deteriorado

PARDOS, Francisco
1810, enero, 2 - diciembre, 4
1811, enero, 28 - diciembre, 21
No contiene índice
1810, folios 1 - 61
1811, folios 1 - 28
Sin encuadernar. Tamaño folio
Buen estado

PARDOS, Francisco
1812, enero, 2 - diciembre, 30
No contiene índice
69 folios
Sin encuadernar. Tamaño folio
Buen estado

PARDOS, Francisco
1813, enero, 6 - diciembre, 27
No contiene índice
75 folios
Sin encuadernar. Tamaño folio
Buen estado

PARDOS, Francisco
1814, enero, 18 - diciembre, 28
No contiene índice
88 folios
Sin encuadernar. Tamaño folio
Buen estado

PARDOS, Francisco
1815, enero, 15 - diciembre, 31
No contiene índice
77 folios
Sin encuadernar. Tamaño folio
Buen estado

PARDOS, Francisco
1816, enero, 7 - diciembre, 29
No contiene índice
177 folios
Sin encuadernar. Tamaño folio
Deteriorado

PARDOS, Francisco
1817, enero, 17 - diciembre, 30
Contiene índices
Folios 1 - 121
Sin encuadernar. Tamaño folio
Buen estado

PARDOS, Francisco
1818, enero, 15 - diciembre, 30
No contiene índice
84 folios
Sin encuadernar. Tamaño folio
Buen estado

PARDOS, Francisco
1819, enero, 6 - diciembre, 31
1820, enero, 20 - febrero, 29
No contiene índice
1819, folios 1 - 87
1820, folios 1 - 3
Sin encuadernar. Tamaño folio
Buen estado

BLANCAS

RECIO, Juan
1682, enero, 10 - diciembre, 22
Contiene índice por temas al comienzo
290 folios
Encuadernado en pergamino.
Tamaño cuarto
Buen estado

RECIO, Juan
1683, enero, 13 - diciembre, 23
1684, diciembre, 27 - diciembre, 24
1685, enero, 5 - diciembre, 13
Contiene índice por temas al final de 1683 y 1684 y al comienzo de 1685
1683, 352 folios
1684, 292 folios
1685, 107 folios

Encuadernado en pergamino.
Tamaño cuarto
Buen estado

RECIO, Juan
1686, diciembre, 25 - diciembre, 11
1687, febrero, 2 - diciembre, 17
1688, diciembre, 26 - diciembre, 8
Contiene índices por temas al final de cada año
1686, 141 folios
1687, 154 folios
1688, 200 folios
Encuadernado en pergamino.
Tamaño cuarto
Buen estado

RECIO, Juan
1689, febrero, 5 - diciembre, 24
1690, enero, 10 - diciembre, 20
1691, enero, 14 - diciembre, 21
1692, enero, 14 - diciembre, 16
1693, enero, 1 - diciembre, 13
Contiene índices por temas al final de cada año
1689, 126 folios
1690, 168 folios
1691, 152 folios
1692, 131 folios
1693, 189 folios
Encuadernado en pergamino.
Tamaño cuarto
Buen estado.

RECIO, Juan
1694, diciembre, 29 - diciembre, 20
1695, diciembre, 28 - diciembre, 15
1696, enero, 1 - diciembre, 19
1697, enero, 7 - diciembre, 23
Contiene índices anuales
1694, folios 1 - 171
1695, folios 1 - 206
1696, folios 1 - 152
1697, folios 1 - 181
Encuadernado en pergamino.
Tamaño cuarto
Buen estado

RECIO, Juan
1698, enero, 11 - diciembre, 23
1699, enero, 13 - diciembre, 22
1700, enero, 2 - diciembre, 10
1701, enero, 20 - diciembre, 21
1702, diciembre, 27 - diciembre, 12
1703, enero, 16 - diciembre, 12
1704, diciembre, 31 - diciembre, 11
Contiene índices anuales
1698, folios 1 - 218
1699, folios 1 - 141
1700, folios 1 - 148
1701, folios 1 - 124
1702, folios 1 - 74
1703, folios 1 - 77
1704, folios 1 - 84
Encuadernado en pergamino.
Tamaño cuarto
Buen estado

RECIO, Juan
1705, enero, 4 - diciembre, 21
1706, febrero, 5 - diciembre, 21
1707, enero, 31 - noviembre, 30
Contiene índices anuales
1705, folios 1 - 98
1706, folios 1 - 59
1707, folios 1 - 87
Encuadernado en pergamino.
Tamaño cuarto
Buen estado

VALENZUELA MARTINEZ, Dionisio
1741, agosto, 5 - diciembre, 31
1742, enero, 15 - diciembre, 31
1743, enero, 23 - diciembre, 30
1744, febrero, 6 - diciembre, 20
1745, enero, 12 - diciembre, 3
1746, enero, 7 - diciembre, 30
Contiene índices
1741, folios 1 - 49

1742, folios 50 - 114
1743, folios 115 - 175
1744, folios 176 - 265
1745, folios 266 - 343
1746, folios 344 - 500
Pergamino.
Tamaño folio.
Buen estado.

VALENZUELA MARTINEZ, Dionisio de
1747, enero, 6 - diciembre, 5
1748, enero, 8 - diciembre, 30
1749, enero, 4 - diciembre, 31
1750, enero, 11 - diciembre, 20
1751, enero, 4 - diciembre, 24
No contiene índice
1747, folios 1 - 87
1748, folios 88 - 174
1749, folios 175 - 267
1750, folios 268 - 344
1751, folios 345 - 390
Encuadernado en pergamino.
Tamaño folio
Buen estado

VALENZUELA MARTINEZ, Dionisio de
1752, enero, 10 - diciembre, 27
1753, enero, 29 - diciembre, 29
1754, enero, 7 - diciembre, 21
1755, enero 5 - diciembre, 28
1756, enero, 11 - diciembre, 24
1757, febrero, 20 - diciembre, 10
1758, febrero, 19 - diciembre, 19
1759, enero, 22 - diciembre, 25
1760, enero, 27 - diciembre, 24
1761, enero, 15 - diciembre, 26
1752, folios 1 - 104
1753, folios 105 - 176
1754, folios 177 - 231
1755, folios 232 - 259
1756, folios 260 - 277
1757, folios 278 - 294
1758, folios 295 - 345
1759, folios 346 - 381
1760, folios 382 - 415
1761, folios 416 - 437
Encuadernado en pergamino.
Tamaño folio
Buen estado

VALENZUELA MARTINEZ, Dionisio de
1762, enero, 24 - diciembre, 24
1763, enero, 2 - diciembre, 31
1764, enero, 19 - diciembre, 29
1765, enero, 6 - noviembre, 7
1766, febrero, 25 - noviembre, 30
1767, febrero, 1 - diciembre, 24
1768, abril, 17 - diciembre, 6
1771, enerp, 7 - diciembre, 6
Contiene índices
1762, folios 4 - 37
1763, folios 38 - 70
1764, folios 71 - 91
1765, folios 92 - 102
1766, folios 103 - 120
1767, folios 121 - 136
1768, folios 137 - 153
1771, folios 154 - 156
Encuadernado en pergamino.
Tamaño folio
Buen estado

VALENZUELA MARTINEZ, Dioniso
1772, mayo, 20
1773,
1774, marzo, 1 - 4
1775, marzo, 30 - diciembre, 17
1776, enero, 12 - noviembre, 17
1777, enero, 19 - diciembre, 31
1778, enero, 4 - diciembre, 7
1779, enero, 3 - diciembre, 20
1780, enero, 9 - diciembre, 29
1781, enero, 3 - diciembre, 1
Contiene índices
1772, folios 1 - 2

1773,
1774, folios 3 - 4
1775, folios 5 - 10
1776, folios 11 - 39
1777, folios 40 - 59
1778, folios 60 - 90
1779, folios 91 - 112
1780, folios 113 - 149
1781, folioa 150 - 180
Encuadernado en pergamino.
Tamaño folio
Deteriorado

VALENZUELA, Dionisio de
1782, enero, 10 - diciembre, 30
1783, enero, 8 - diciembre, 25
1784, enero, 7 - diciembre, 31
1785, enero, 1 - diciembre, 13
1786, enero, 8 - diciembre, 31
1787, enero, 3 - diciembre, 31
1788, enero, 17 - diciembre, 24
1789, enero, 16 - diciembre, 23
1790, febrero, 8 - diciembre, 27
1791, enero, 10 - diciembre, 28
1792, enero, 14 - diciembre, 31
Contiene índices
1782, folios 1 - 34
1783, folios 35 - 61
1784, folios 62 - 84
1785, folios 85 - 117
1786, folios 118 - 147
1787, folios 148 - 173
1788, folios 174 - 199
1789, folios 200 - 227
1790, folios 228 - 261
1791, folios 262 - 289
1792, folios 290 - 323
Encuadernado en pergamino.
Tamaño folio
Buen estado

VALENZUELA, Dionisio de
1793, enero, 8 - diciembre, 23
1794, enero, 14 - diciembre, 29
1795, enero, 2 - diciembre, 6
1796, enero, 29 - diciembre, 27
1797, enero, 3 - diciembre, 24
1798, enero, 21 - diciembre, 30
1799, enero, 10 - diciembre, 31
1800, enero, 17 - diciembre, 30
1801, marzo, 1 - diciembre, 18
1802, enero, 1 - diciembre, 27
1803, enero, 10 - julio, 5
Contiene índices
1793, folios 1 - 58
1794, folios 59 - 104
1795, folios 105 - 159
1796, folios 160 - 201
1797, folios 202 - 225
1798, folios 226 - 260
1799, folios 261 - 292
1800, folios 293 - 312
1801, folios 313 - 333
1802, folios 334 - 367
1803, folios 1 - 10
Encuadernado en pergamino.
Tamaño folio
Buen estado

BURGAGUENA

ANDRES, Juan
1581, enero, 5 - diciembre, 18
1582, diciembre, 31 - diciembre, 23
1583, diciembre, 26 - diciembre, 23
Contiene índices de cada año al comienzo del protocolo
1581, folios 1 - 66
1582, folios 67 - 186
1583, folios 187 - 327
Encuadernado en pergamino.
Tamaño cuarto
Regular

PALENZUELA, Miguel de
1581, enero, 2 - diciembre, 24
No contiene índice. Sin foliar
Encuadernado en pergamino. (falta la tapa posterior)
Tamaño cuarto. Deteriorado

VETTERA Y MONTANER, Antonio
1646, enero, 7 - diciembre, 23
1647, enero, 1 - diciembre, 18
Contiene índices de 1646, no de 1647
1646, folios 1 - 46
1647, folios 1 - 127
Encuadernado en pergamino.
Tamaño cuarto
Deteriorado

ALCOCER Y OJOS NEGROS Martín de
1672, enero, 2 - octubre, 20
Contiene índices al final
83 folios
Encuadernado en pergamino.
Tamaño cuarto
Deteriorado

CALVO DE BERNABE, Miguel
1779, enero, 1 - diciciembre, 22
No contiene índice. *Sin foliar*
Sin encuadernar. Tamaño folio
Deteriorado

CALVO DE BERNABE, Miguel
1780, enero, 1 - diciembre, 27
No contiene índice
Sin foliar
Sin encuadernar. Tamaño folio
Buen estado

CALVO DE BERNABE, Miguel
1781, enero, 3 - diciembre, 28
No contiene índice
Sin foliar
Sin encuadernar. Tamaño folio
Buen estado

CALVO DE BERNABE, Miguel
1782, enero 6 - diciembre, 24
No contiene índice
Sin foliar
Sin encuadernar. Tamaño folio
Buen estado

CALVO DE BERNABE, Miguel
1783, enero, 3 - diciembre, 31
No contiene índice
Sin foliar
Sin encuadernar. Tamaño folio
Deteriorado

CALVO DE BERNABE, Miguel
1784, enero, 13 - diciembre, 27
No contiene índice
Sin foliar
Sin encuadernar. Tamaño folio
Deteriorado

CALVO DE BERNABE, Miguel
1787, enero, 1 - diciembre, 31
No contiene índice
Sin foliar
Sin encuadernar. Tamaño folio
Deteriorado

CALVO DE BERNABE, Miguel
1788, enero, 1 . diciembre, 28
Sin índice
Sin foliar
Sin encuadernar. Tamaño folio
Buen estado

CRESPO, Francisco
1821, enero, 2 - diciembre, 31
No contiene índice
Sin foliar
Tamaño folio
Sin encuadernar
Buen estado

CRESPO, Francisco
1822, enero, 4 - diciembre, 30
No contiene índice
Sin foliar
Tamaño folio
Sin encuadernar
Buen estado

CRESPO, Francisco
1823, enero, 4 - diciembre, 27
No contiene índice
102 folios
Sin encuadernar. Tamaño folio
Buen estado

CRESPO, Francisco
1824, enero, 2 - junio, 17
No contiene índice
Sin foliar
Sin encuadernar. Tamaño folio
Buen estado

CAMINREAL

CABELLO MARTINEZ, Francisco
1632, enero, 4 - diciembre, 29
1633, enero, 2 - diciembre, 21
No contiene índice
1632, 343 folios
1633, Sólo se foliari los 51 primeros folios
Encuadernado en pergamino.
Tamaño folio
Regular

CABELLO MARTINEZ, Francisco
1634, diciembre, 27 - diciembre, 24
1635, diciembre, 26 - diciembre, 24
No contiene índice
Sin foliar
Encuadernado en pergamino
Tamaño cuarto
Muy deteriorado

CABELLO MARTINEZ, Francisco
1641, diciembre, 26 - diciembre, 23
1642, diciembre, 26 - diciembre, 14
1643, diciembre, 25 - diciembre, 16
No contiene índice
Sin foliar
Encuadernado en pergamino
Tamaño cuarto
Buen estado

CABELLO DE CAMPOS, Francisco
1670, diciembre, 26 - diciembre, 13
1671, diciembre, 26 - diciembre, 20
Contiene índices del año 1670, no de 1671
Encuadernado en pergamino
Tamaño cuarto
Buen estado

CABELLO DE CAMPOS, Francisco
1674, diciembre, 28 - diciembre, 17
1675, diciembre, 28 - diciembre, 22
Contiene índices anuales
1674, folios 1 - 273
1675, folios 1 - 229
Encuadernado en pergamino.
Tamaño cuarto
Buen estado

CABELLO DE CAMPOS, Francisco
1679, diciembre, 28 - diciembre, 21
1680, diciembre, 27 - diciembre, 13
No contiene índice
1679, folios 1 - 389
1680, folios 1 - 306
Resto de pergamino en el lomo.
Tamaño cuarto
Deteriorado

BERBEGAL, José de
1728, agosto, 20
1729, abril, 27 - diciembre, 24
1730, enero, 5 - diciembre, 24
1731, enero, 5 - mayo, 29
1732, enero, 25 - diciembre, 20
1733, enero, 5 - noviembre, 30
1734, enro, 27 - diciembre, 24
Contiene índices
1728, folios 1
1729, folios 1 - 13
1730, folios 14 - 89
1731, folios 90 - 115
1732, folios 1 - 58
1733, folios 1 - 37
1734, folios 1 - 28
Encuadernado en pergamino.
Tamaño folio
Deteriorado

BERBEGAL, José de
1735, enero, 24 - octubre, 31
1736, enero, 15 - diciembre, 24
1737, enero, 4 - diciembre, 2
1738, enero, 23 - diciembre, 24
Contiene índices
1735, folios 1 - 96
1736, folios 1 - 86
1737, folios 1 - 39
1738, folios 1 - 61
Encuadernado en pergamino.
Tamaño folio
Buen estado

BERBEGAL, José de
1739, enero, 11 - diciembre, 24
1740, enero, 2 - diciembre, 16
No contiene índice
1739, folios 1 - 212
1740, folios 1 - 277
Sin encuadernar. Tamaño folio
Deteriorado

BERBEGAL, José de
1741, enero, 2 - diciembre, 24
1742, enero, 4 - diciembre, 22
Contiene índice del año 1742
1741, folios 296
1742, folios 219
Sin encuadernar. Tamaño folio
Deteriorado

BERBEGAL, José de
1743, enero, 14 - diciembre, 14
1744, enero, 2 - diciembre, 18
No contiene índice
1743, folios 3 - 192
1744, folios 1 - 275
Sin encuadernar. Tamaño folio
Deteriorado

BERBEGAL, José de
1745, enero, 5 - diciembre, 23
1746, enero, 8 - diciembre, 20
1747, enero, 7 - diciembre, 22
Contiene índices
1845, folios 1 - 236
1746, folios 1 - 181
1747, folios 1 - 163
Encuadernado en pergamino.
Tamaño folio
Buen estado

BERBEGAL, José de
1748, enero, 22 - diciembre, 24
1749, enero, 6 - diciembre, 24
Contiene índices
1748, folios 1 - 225
1749, folios 1 - 266
Encuadernado en pergamino.
Tamaño folio
Buen estado

BERBEGAL, José de
1750, enero, 4 - diciembre, 24
Contiene índices
352 folios
Sin encuadernar. Tamaño folio
Deteriorado

BERBEGAL, José de
1751, enero, 6 - diciembre, 23
Contiene índices
261 folios
Encuadernado en pergamino.
Tamaño folio
Deteriorado

BERBEGAL, José de
1752, enero, 3 - diciembre, 31
Contiene índices
139 folios
Encuadernado en pergamino.
Tamaño folio
Deteriorado
Contiene un documento impreso, con fecha de 7 de febrero de 1753 que es copia de una ordenanza que manda que los protocolos se hagan en cuadernos de sello cuarto, se ponga el nº de instrumentos que contienen y que se encuadernen, así como que contengan también las firmas de los otorgantes y testigos así como otras disposiciones

BERBEGAL, José de
1753, enero, 6 - diciembre, 24
Contiene índices
153 folios
Encuadernado en pergamino.
Tamaño folio
Deteriorado

BERBEGAL, José de
1755, enero, 3 - diciembre, 29
Contiene índices
107 folios
Encuadernado en pergamino.
Tamaño folio
Deteriorado

BERBEGAL José de
1756, enero, 4 - diciembre, 23
Contiene índices
124 folios
Encuadernado en pergamino.
Tamaño folio
Buen estado

BERBEGAL, José de
1757, enero, 16 - diciembre, 23
Contiene índices
221 folios
Sin encuadernar. Tamaño folio
Buen estado

BERBEGAL, José de
1758, enero, 6 - diciembre, 12
1759, enero, 10 - diciembre, 23
El año 1758 no contiene índice, el 1759 si
1758, folios 1 - 147
1759, folios 1 - 123
Sin encuadernar. Tamaño folio
Deteriorado

BERBEGAL, José de
1760, enero, 4 - diciembre, 31
1761, enero, 11 - diciembre, 31
Contiene índices
1760, folios 1 - 134
1761, folios 1 - 96
Encuadernado en pergamino.
Tamaño folio
Buen estado

BERBEGAL, José de
1762, enero, 2 - diciembre, 24
1763, enero, 10 - diciembre, 27
1764, enero, 11 - diciembre, 13
1765, enero, 15 - diciembre, 31
1766, enero, 1 - diciembre, 30
Contiene índices
1762, folios 1 - 207
1763, folios 1 - 103
1764, folios 1 - 182
1765, folios 1 - 177

1766, folios 1 - 197
Encuadernado en pergamino.
Tamaño folio
Buen estado

BERBEGAL, José de
1767, enero, 4 - diciembre, 24
1768, enero, 1 - diciembre, 24
1769, enero, 1 - diciembre, 24
1770, enero, 5 - diciembre, 23
1771, enero, 2 - diciembre, 30
Contiene índices
1767, folios 1 - 198
1768, folios 1 - 163
1769, folios 1 - 160
1770, folios I - 200
1771, folios 1 - 147
Encuadernado en pergamino.
Tamaño folio
Buen estado

BERBEGAL Y SEBASTIAN, José de
1762, octubre, 16 - noviembre, 28
1763, enero, 7 - diciembre, 29
1764, enero, 25 - diciembre, 31
1765, enero, 8 - diciembre, 17
1766, enero, 1 - diciembre, 31
1767, enero, 8 - diciembre, 16
1768, enero, 19 - diciembre, 25
1769, enero, 9 - diciembre, 20
1770, enero, 9 - diciembre, 29
1771, enero, 9 - diciembre, 19
Contiene índices anuales
1762, folios 1 - 16
1763, folios 1 - 60
1764, folios 1 - 66
1765, folios 1 - 47
1766, folios 1 - 89
1767, folios 1 - 82
1768, folios 1 - 43
1769, folios 1 - 39
1770, folios 1 - 40
1771, folios 1 - 28
Encuadernado en pergamino.
Tamaño folio
Buen estado

BERBEGAL, José de
1772, enero, 8 - agosto, 9
No contiene índice
154 folios
Sin encuadernar. Tamaño folio
Desordenado

BERBEGAL, José de
1773, enero, 11 - octubre, 20
No contiene índice
178 folios
Sin encuadernar. Tamaño folio
Deteriorado. Faltan hojas

BERBEGAL, José de
1774, enero, 1 - diciembre, 22
No contiene índice
212 folios
Sin encuadernar. Tamaño folio
Deteriorado. Faltan hojas

BERBEGAL, José de
1775, enero, 20 - diciembre, 14
No contiene índice
Sin foliar
Sin encuadernar. Tamaño folio
Deteriorado

CELADAS

POBO Y MARTIN, José
(como notario real)
1714, marzo, 18 - diciembre, 13 - folios 1 - 58
1715, enero, 2 - diciembre, 17 - folios 59 - 93
1716, febrero, 9 - diciembre, 10 - folios 94 - 117
1717, enero, 7 - noviembre, 15 - folios 1 - 9
1718, enero, 6 - noviembre, 27 - folios 10 - 19
1719, enero, 6 - diciembre, 11 - folios 20 - 29

Veinte maravedis.

SELLO QVARTO, VEINTE MARAVEDIS, AÑO DE MIL SETECIENTOS Y CINQVENTA Y SIETE.

Con todas las Clausulas de excucion, Vendicion, Precario, Constituto, Aprehension, Inbentario, emparam.to y sequestro y renuncio mis Propios Jueces Ordinarios y locales &c y renuncio de qualesquiera excepciones &c Large fiat &c

[illegible]

Joseph Valentin Sanchez [illegible] y firmo por Gracia Rubio [illegible] por mi contestado Felipe Rubio que dixeron no sabia [illegible]

[illegible]

Raymundo Fernandez

1720, enero, 18 - octubre, 27 - folios 30 - 39
1721, marzo, 25 - noviembre, 24 - folios 40 - 45
1722, enero, 6 - noviembre, 27 - folios 46 - 73
Contiene índices
Encuadernado en pergamino.
Tamaño folio
Buen estado

POBO Y MARTIN, José
(como notario apóstolico)
1714, mayo, 14 - diciembre, 1
1715, enero, 4 - diciembre, 15
1716, enero, 1 - octubre, 15
1717, enero, 12 - diciembre, 20
1718, febrero, 18 - diciembre, 24
1719, enero, 2 - diciembre, 28
1720, enero, 25 - diciembre, 27
1721, enero, 14 - enero, 18
No contiene índice
Sin foliar
Sin encuadernar. Tamaño cuarto
Deteriorado

CUCALON

BALDUQUE Y SEBASTIAN, Juan Antonio
1799, abril, 11 - diciembre, 29
1800, enero, 6 - noviembre, 24
1801, enero, 2 - diciembre, 15
1802, enero, 1 - mayo, 2
Contiene índices
1799, folios 1 - 117
1800, folios 1 - 95
1801, folios 1 - 151
1802, folios 1 - 78
Encuadernado en pergamino.
Tamaño folio
Buen estado

BALDUQUE Y SEBASTIAN, Juan Antonio
1806, enero, 1 - mayo, 30
1807, mayo, 7 - diciembre, 27
1808, enero, 1 - diciembre, 29
1812, febrero, 2 - junio 23
1815, junio, 6 - agosto, 9
1819, enero, 13 - diciembre, 27
Contiene índices
1806, folios 1 - 58
1807, folios 1 - 66
1808, folios 1 - 84
1812, folios 1 - 29
1815, folios 1 - 31
1819, folios 1 - 80
Encuadernado en pergamino.
Tamaño folio
Muy deteriorado

CUENCABUENA

SEGURA Y GIL, Juan Francisco
1694, diciembre, 30 - marzo, 28
No contiene índice
73 folios
Sin encuadernar. Tamaño cuarto
Deteriorado

DAROCA

GIL, Clemente
1573, marzo, 12 - diciembre, 23
No contiene índice
Sin foliar
Sin encuadernar. Tamaño cuarto
Deteriorado

ARTIAGA, Martín de
1598, diciembre, 28 - noviembre, 29
No contiene índice
Sin foliar
Sin encuadernar. Tamaño cuarto
Regular

ARTIAGA, Martín de
1599, enero, 6 - diciembre, 12
No contiene índice
Sin foliar
Sin encuadernar. Tamaño cuarto
Regular

ARTIAGA, Martín de
1600, febrero, 19 - diciembre, 28
No contiene índice
Sin foliar
Sin encuadernar. Tamaño cuarto
Regular

ARTIAGA, Martín de
1602, enero, 4 - diciembre. 30
No contiene índice
Sin foliar
Sin encuadernar. Tamaño cuarto
Regular

ARTIAGA, Martín de
1607, enero, 5 - octubre, 7
No contiene índice
Sin foliar
Sin encuadernar. Tamaño cuarto
Deteriorado

ARTIAGA, Martín de
1609, octubre, 4 - diciembre, 10
No contiene índice
Sin foliar
Sin encuadernar. Tamaño cuarto
Deteriorado

AMARANTE VITINI, Gonzalo
1830, marzo, 12 - diciembre, 20 - folios 1 -12
1831, enero, 11 - diciembre 9 - folios 1 - 18
1832, enero, 30 - diciembre, 9 - folios 1 - 34
1833, enero, 5 - diciembre, 2 - folios 1 - 10
1834, enero, 24 - diciembre, 11 - folios 1 - 6
1835, abril, 6 - diciembre; 31 - folios 1 - 33
1836, enero, 10 - diciembre, 30 - folios 1 - 60
1837, febrero, 7 - diciembre, 22 - folios 1 - 31
1838, enero, 9 - mayo, 23 - folios 1 -23
No contiene índice
Sin encuadernar. Tamaño folio
Muy deteriorado

FUENTES CLARAS

SAN MARTIN, Lorenzo
1579, enero, 3 - diciembre, 23
1580, diciembre, 26 - diciembre, 19
No contiene índice
1579, folios 1 - 124
1580, folios 125 - 429
Encuadernado en pergamino.
Tamaño cuarto
Buen estado

SAN MARTIN, Lorenzo
1581, enero, 14 - diciembre, 22
No contiene índice
Folios 17 - 377
Encuadernado en pergamino.
Tamaño cuarto
Deteriorado

SAN MARTIN, Lorenzo
1582, febrero, 4 - diciembre, 16
1583, diciembre, 29 - septiembre
No contiene índice. Sin foliar
Encuadernado en pergamino. (solo conserva una tapa)
Tamaño cuarto. Muy deteriorado

SAN MARTIN, Lorenzo
1584, diciembre, 29 - diciembre, 22
No contiene índice
Sin foliar
Sin encuadernar. Tamaño cuarto
Deteriorado

SAN MARTIN, Lorenzo
1585, enero, 2 - diciembre, 22
1586, diciembre, 27 - diciembre, 20
No contiene índice. No esta foliado
Resto de encuadernación en pergamino
Tamaño cuarto. Deteriorado

SAN MARTIN, Lorenzo
1587, enero, 7 - diciembre, 21
1588, diciembre, 29 - diciembre, 24
No contiene índice. Sin foliar
Encuadernado en pergamino. (solo conserva 1/2 tapa)
Tamaño cuarto. Muy deteriorado

SAN MARTIN, Lorenzo
1589, diciembre, 30 - diciembre, 13
No contiene índice.Sin foliar
Encuadernado en pergamino. (solo queda la tapa anterior y el lomo). Tamaño cuarto
Deteriorado

SAN MARTIN, Lorenzo
1590, diciembre, 31 - diciembre, 23
1591, enero, 7 - diciembre, 17
No contiene índice. Sin foliar
Encuadernado en pergamino. (falta la tapa anterior)
Tamaño cuarto. Muy deteriorado

SAN MARTIN, Lorenzo
1592, febrero, 6 - diciembre, 14
No contiene índice
Sin foliar
Sin encuadernar. Tamaño cuarto
Muy deteriorado

SAN MARTIN, Lorenzo
1593, enero, 17 - diciembre, 24
No contiene índice
Sin foliar
Encuadernado en pergamino.
Tamaño cuarto
Muy deteriorado

SAN MARTIN, Lorenzo
1594, diciembre, 25 - diciembre, 21
No contiene índice
Sin foliar
Sin encuadernar. Tamaño cuarto
Deteriorado

SAN MARTIN, Lorenzo
1595, diciembre, 27 - diciembre, 21
1596, enero, 4 - diciembre, 24
No contiene índice. Sin foliar
Encuadernado en pergamino.
Tamaño cuarto
Muy deteriorado

SAN MARTIN, Lorenzo
1597, diciembre, 26 - noviembre, 29
No contiene índice
Sin foliar
Encuadernado en pergamino.
Tamaño cuarto
Muy deteriorado

SAN MARTIN, Lorenzo
1598, diciembre, 21 - diciembre, 20
No contiene índice
Sin foliar
Encuadernado en pergamino.
Tamaño cuarto
Deteriorado

SAN MARTIN, Lorenzo
1599, diciembre, 29 - diciembre, 23
No contiene índice
Sin foliar
Encuadernado en pergamino.
Tamaño cuarto
Deteriorado

SAN MARTIN, Lorenzo
1600, diciembre, 25 - diciembre, 16
1601, enero, 2 - diciembre, 19
No contiene índice. Sin foliar
Encuadernado en pergamino.
Tamaño cuarto
(solo conserva la tapa anterior).
Deteriorado

SAN MARTIN, Lorenzo
1602, diciembre, 27 - diciembre, 21
1603, enero, 9 - diciembre, 19
No contiene índice. Sin foliar
Restos de pergamino. Tamaño cuarto
Muy deteriorado

MARTIN, Jerónimo
1606, marzo, 31 - diciembre, 21
1607, diciembre, 28 - diciembre, 23
Contiene índice por materias al comienzo, pero sólo para el año 1606
1606, folios 341
1607, Se encuentra foliado hasta el folio 222
Encuadernado en pergamino.
Tamaño cuarto
Deteriorado

MARTIN, Jerónimo
1608, diciembre, 29 - diciembre, 23
1609, diciembre, 28 - diciembre, 13
No contiene índice. Sin foliar
Encuadernado en pergamino.
Tamaño cuarto
Deteriorado

MARTIN, Jerónimo
1610, diciembre, 30 - diciembre, 22
1611, dsiciembre, 26 - diciembre, 21
No contiene índice. Sin foliar
Encuadernado en pergamino.
Tamaño cuarto
Deteriorado

MARTIN, Jerónimo
1617, diciembre, 27 - diciembre, 22
1618, enero, 3 - diciembre, 19
1619, diciembre - diciembre, 13
No contiene índice
Sin foliar
Encuadernado en pergamino.
Tamaño cuarto.
Deteriorado

MARTIN, Jerónimo
1620, enero, 9 diciembre, 23
1621, diciembre, 25 - diciembre, 20
No contiene índice
Sin foliar
Encuadernado en pergamino.
Tamaño cuarto (falta tapa delantera)
Muy deteriorado

APARICIO, Mateo
1644, s.m.; s.d.
1645, enero, 3 - noviembre, 29
Contiene índice al comienzo
Sin foliar
Sin encuadernar. Tamaño cuarto
Deteriorado

APARICIO, Mateo
1646, diciembre, 26 - diciembre, 23
No contiene índice
Sin foliar
Sin encuadernar. Tamaño cuarto
Deteriorado

APARICIO, Mateo
1648, febrero, 21 - octubre, 11
No contiene índice
Sin foliar
Sin encuadernar. Tamaño cuarto
Deteriorado

APARICIO, Mateo
1649, diciembre, 28 - diciembre, 23
1650, diciembre, 26 - diciembre, 24
No contiene índice. No esta foliado
Restos de pergamino en el lomo.
Tamaño cuarto
Deteriorado

APARICIO, Mateo
1651, enero, 1 - diciembre, 24
1662, diciembre, 28 - diciembre, 19
No contiene índice. Sin foliar
Sin encuadernar. Tamaño cuarto
Deteriorado

APARICIO, Mateo
1653, diciembre, 26 - diciembre, 20
1654, febrero, 2 - octubre, 28
No contiene índice. Sin foliar
Sin encuadernar. Tamaño cuarto
Regular

APARICIO, Mateo
1661, diciembre, 28 - diciembre, 18
No contiene índice
Sin foliar
Sin encuadernar. Tamaño cuarto
Deteriorado

APARICIO, Mateo
1663, enero, 2 - diciembre, 19
1664, diciembre, 29 - noviembre, 9
No contiene índice. Sin foliar
Sin encuadernar. Tamaño cuarto
Deteriorado

RECIO, José
1818, enero, 4 - diciembre, 27
1819, enero, 8 - diciembre, 30
1820, enero, 2 - diciembre, 27
No contiene índice
1818, folios 1 - 28
1819, folios 1 - 43
1820, folios 1 - 101
Encuadernado en pergamino.
Tamaño folio
Muy deteriorado

RECIO, José
1821, enero, 1 - diciembre, 30
1822, enero, 5 - diciembre, 31
No contiene índice
1821, folios 1 - 101
1822, folios 1 - 94
Encuadernado en pergamino.
Tamaño folio
Muy deteriorado

RECIO, José
1823, enero, 2 - diciembre, 29
No contiene índice
151 folios
Encuadernado en cartón.
Tamaño folio
Deteriorado

RECIO, José
1824, enero, 2 - diciembre, 31
1825, enero, 6 - diciembre, 27
No contiene índice
1824, folios 1 - 131
1825, folios 1 - 150
Encuadernado en pergamino.
Tamaño folio
Buen estado

RECIO, José
1826, enero, 4 - diciembre, 31
1827, enero, 8 - abril, 3
Contiene índices
1826, folios 1 - 100
1827, folios 1 - 27
Encuadernado en pergamino.
Tamaño folio
Deteriorado
Contiene índice desde 1815 a 1827

LANZUELA

SEBASTIAN FORT, Juan
1806, agosto, 16 - diciembre, 9 - folios 1 - 12
1807, enero, 2 - septiembre, 8 - folios 13 - 29
1808, enero, 9 - octubre, 8 - folios 30 - 44
1809, octubre, 26 - diciembre, 27 - folios 45 - 60
1810, enero, 11 - junio, 1 - folios 61 -119
1813, octubre, 12 - noviembre, 13 - folios 120 - 133
1814, agosto, 29 - noviembre, 21 - folios 134 - 151
1815, enero, 17 - julio, 22 - folios 152 - 181
1816, febrero, 20 - septiembre, 30 - folios 182 - 209
1818, enero, 18, - diciembre, 30 - folios 210 - 223
1819, enero, 20 - octubre, 18 - folios 224 - 229
1820, abril, 19 - noviembre, 13 - folios 230 - 246
1821, enero, 8 - diciembre, 20 - folios 247 - 276
1822, enero, 23 - diciembre, 8 - folios 277 - 288
1823, enero, 13 - octubre, 3 - folios 289 - 331
1824, enero, 1 - diciembre, 29 - folios 332 - 345
1825, enero; 1 - junio, 12 - folios 346 - 361
1826, enero, 8 - noviembre, 22 - folios 362 - 392
1827, enero, 14 - agosto, 2 - folios 393 - 395
1828, enero, 7 - diciembre, 16 - folios 396 - 414
No contiene índice
Encuadernado en pergamino.
Tamaño folio
Buen estado
Faltan los años 1811, 1812, 1817

SEBASTIAN FORT, Juan
1808, noviembre, 20 - folios 1 - 2
1809, mayo, 4 - noviembre, 9 - folios 2 - 19
1810, junio, 3 - noviembre, 16 - folios 20 - 84
1811, enero, 3 - diciembre, 28 - folios 85 - 204
1812, enero, 4 - octubre, 14 - folios 204 - 291
No contiene índice
Sin encuadernar. Tamaño folio
Buen estado

SEBASTIAN FORT, Juan
1813, febrero, 4 - diciembre, 28 - folios 1 - 91
1814, enero, 3 - agosto, 28 - folios 91 - 115
1815, noviembre, 3 - diciembre, 31 - folios 116 - 126
1816, enero, 2 - diciembre, 5 - folios 126 - 133
1817, febrero, 1 - noviembre, 12 - folios 134 - 145
No contiene índice
Sin encuadernar. Tamaño folio
Buen estado

SEBASTIAN FORT, Juan
1830, enero, 23 - diciembre, 28
1831, enero, 20 - diciembre, 20
No contiene índice
1830, folios 1 - 28
1831, folios 29 - 98
Sin encuadernar. Tamaño folio
Buen estado

SEBASTIAN FORT, Juan
1832, enero, 12 - diciembre, 15
No contiene índice
Folios 1 - 81
Sin encuadernar. Tamaño folio.
Buen estado

SEBASTIAN FORT, Juan
1833, enero, 11 - diciembre, 30
No contiene índice
116 folios
Sin encuadernar. Tamaño folio
Buen estado

SEBASTIAN FORT, Juan
1834, enero, 6 - diciembre, 30
No contiene índice
76 folios
Sin encuadernar. Tamaño folio
Buen estado

LUCO

GOMEZ, Andrés Tomás
1757, julio, 20 - diciembre, 31 - folios 1 - 14
1758, enero, 4 - diciembre, 25 - folios 1 - 109
1759, enero, 5 - octubre, 14 - folios 1 - 34
1760, enero, 10 - diciembre, 28 - folios 1 - 34
1761, enero, 10 - diciembre, 19 - folios 1 - 44
Contiene índices
Encuadernado en pergamino.
Tamaño folio
Deteriorado

GOMEZ, Andrés Tomás de
1763, enero, 19 - diciembre, 31
1764, enero, 1 - diciembre, 22
1765, enero, 2 - diciembre, 31
No contiene índice
1763, folios 1 - 57
1764, folios 1 - 85
1765, folios 1 - 94
Sin encuadernar. Tamaño folio
Buen estado

GOMEZ, Andrés Tomás de
1766, enero, 9 - diciembre, 27
1767, enero, 6 - diciembre, 31
1768, enero, 1 - diciembre, 27
1769, enero, 3 - abril, 7
Contiene índices
1766, folios 1 - 71 y 1 - 2
1767, folios 2 v. - 73 y 1 - 6
1768, folios 7 - 90 y 1 - 5
1769, folios 6 - 23
Sin encuadernar. Tamaño folio
Buen estado

MONREAL DEL CAMPO

GONZALO DE LIRIA, Antonio
1548, enero, 15 - octubre, 4
No contiene índice
85 folios
Encuadernado en pergamino.
Tamaño cuarto
Deteriorado

GONZALO DE LIRIA, Antonio
1549, julio, 1 - diciembre, 11
Contiene índice al comienzo. 114 folios
Encuadernado en pergamino. Tamaño cuarto. Deteriorado
Faltan los 58 primeros folios. A partir del folio, 114 se folian los pliegos de hojas en blanco hasta el 118

GONZALO DE LIRIA, Antonio
1550, diciembre, 25 - diciembre, 21
No contiene índice
163 folios
Encuadernado en pergamino.
Tamaño cuarto
Regular

GONZALO DE LIRIA, Antonio
1553, enero, 2 - diciembre, 30
No contiene índice
Sin foliar
Encuadernado en pergamino.
Tamaño cuarto
Regular

GONZALO DE LIRIA, Antonio
1554, diciembre, 31 - octubre, 18
No contiene índice
Sin foliar
Encuadernado en pergamino.
Tamaño cuarto
Regular

GONZALO DE LIRIA, Antonio
1555, enero, 4 - diciembre, 17
No contiene índice
Sin foliar
Encuadernado en pergamino.
Tamaño cuarto
Regular

GONZALO DE LIRIA, Antonio
1556, diciembre, 27 - diciembre, 16
No contiene índice
Sin foliar
Encuadernado en pergamino.
Tamaño cuarto
Regular

GONZALO DE LIRIA, Antonio
1557, enero, 5 - noviembre, 16
No contiene índice
Sin foliar
Encuadernado en pergamino.
Tamaño cuarto
Deteriorado

GONZALO DE LIRIA, Antonio
1558, diciembre, 28 - diciembre, 21
No contiene índice
Sin foliar
Encuadernado en pergamino.
Tamaño cuarto
Regular

GONZALO DE LIRIA, Antonio
1560, diciembre, 30 - noviembre, 24
No contiene índice
Sin foliar
Encuadernado en pergamino.
Tamaño cuarto
Regular

GONZALO DE LIRIA, Antonio
1561, enero, 6 - diciembre, 12
No contiene índice
Sin foliar
Encuadernado en pergamino.
Tamaño cuarto
Deteriorado

GONZALO DE LIRIA, Antonio
1562, enero, 3 - noviembre, 27
1563, diciembre, 27 - diciembre, 11
1564, enero, 1 - septiembre, 20
Contiene índice del año 1562 y 1564, no de 1563.
Foliado sólo el año 1562 con 102 folios los demás no
Encuadernado en pergamino.
Tamaño cuarto
Deteriorado

GONZALO DE LIRIA, Antonio
1565, enero, 2 - diciembre, 22
No contiene índice
Sin foliar
Encuadernado en pergamino.
Tamaño cuarto
Deteriorado

GONZALO DE LIRIA, Antonio
1566, diciembre, 27 - diciembre, 18
Contiene índices
Foliado hasta el nº 64, luego no.
Encuadernado en pergamino.
Tamaño cuarto
Deteriorado

GONZALO DE LIRIA, Antonio
1567, diciembre, 29 - diciembre, 20
No contiene índice
Encuadernado en pergamino.
Tamaño cuarto
Deteriorado

GONZALO DE LIRIA, Antonio
1568, diciembre, 25 - diciembre, 18
Contiene índices
Sin foliar
Encuadernado en pergamino.
Tamaño cuarto
Deteriorado

GONZALO DE LIRIA, Antonio
1569, enero, 11 - diciembre, 21
No contiene índice
Sin foliar
Encuadernado en pergamino.
Tamaño cuarto
Deteriorado

GONZALO DE LIRIA, Antonio
1570, diciembre, 26 - diciembre, 20
No contiene índice
Foliado solo hasta, el nº 222
Encuadernado en pergamino.
Tamaño cuarto
Deteriorado

GONZALO DE LIRIA, Antonio
1571, enero, 3 - diciembre, 18
No contiene índice
Sin foliar
Restos de pergamino en el lomo.
Tamaño cuarto
Muy deteriorado

GONZALO DE LIRIA, Antonio
1572, diciembre, 30 - diciembre, 21
No contiene índice
Sin foliar
Encuadernado en pergamino.
Tamaño cuarto
Buen estado

GONZALO DE LIRIA, Antonio
1573, enero, 6 - diciembre, 15
1574, diciembre, 26 - noviembre, 18
No contiene índice. Sin foliar
Sin encuadernar. Tamaño cuarto
Muy deteriorado

GONZALO DE LIRIA, Antonio
1575, enero, 2 - diciembre, 9
1576, diciembre, 30 - diciembre, 16
No contiene índice
1575, folios 1 - 189
1576, Sin foliar
Encuadernado en pergamino
Tamaño cuarto
Deteriorado

GONZALO DE LIRIA, Antonio
1577, febrero, 10 - diciembre, 20
1578, diciembre, 27 - diciembre, 22
1579, diciembre, 24 - diciembre, 20
1580, abril, 6 - noviembre, 18
No contiene índice
Sin foliar
Encuadernado en pergamino.
Tamaño cuarto
Deteriorado

GONZALO DE LIRIA, Antonio
1582, diciembre, 27 - septiembre, 2
No contiene índice
Sin foliar
Encuadernado en pergamino.
Tamaño cuarto
Deteriorado

GONZALO DE LIRIA, Antonio
1583, diciembre, 26 - diciembre, 22
No contiene índice
Sin foliar. Tamaño cuarto
Deteriorado

GONZALO DE LIRIA, Antonio
1584, enero, 5 - diciembre, 23
No contiene índice
Sin foliar
Encuadernado en pergamino. (encuadernación rota y deteriorada).
Tamaño cuarto
Muy deteriorado

GONZALO DE LIRIA, Antonio
1585, diciembre, 30 - diciembre, 17
1586, enero, 12 - diciembre, 3
No contiene índice
Sin foliar
Encuadernado en pergamino.
Tamaño cuarto
Muy deteriorado

GONZALO DE LIRIA, Antonio
1587, enero, 12 - diciembre, 20
1588, diciembre, 27 - diciembre, 12
1589, diciembre, 28 - diciembre, 24
No contiene índice
Sin foliar
Encuadernado en pergamino.
Tamaño cuarto
Deteriorado

GONZALO DE LIRIA, Antonio
1590, enero, 7 - diciembre, 22
No contiene índice
Sin foliar
Sin encuadernar. Tamaño cuarto
Deteriorado

GONZALO DE LIRIA, Antonio
1594, noviembre, 25 - diciembre, 17
1595, enero, 1 - mayo, 28
No contiene índice
Sin foliar
Sin encuadernar. Tamaño cuarto
Muy deteriorado
Incompleto

GONZALO DE LIRIA, Antonio
1597, febrero, 5 - julio, 15
No contiene índice. Sin foliar
Sin encuadernar. Tamaño cuarto
Deteriorado

GONZALO DE LIRIA, Antonio
1598, abril, 12 - octubre, 28
No contiene índice. Sin foliar
Sin encuadernar. Tamaño cuarto
Deteriorado
Fragmento

MATEO LATASSA, Lorenzo
1567, enero, 8 - diciembre, 4
No contiene índice
Sin foliar
Sin encuadernar. Tamaño cuarto
Deteriorado

MATEO LATASSA, Lorenzo
1580, abril, 23 - diciembre, 22
1581, febrero, 12 - septiembre, 7
No contiene índice. No está foliado
Sin encuadernar. Tamaño cuarto
Deteriorado

MATEO LATASSA, Lorenzo
1582, enero, 16 - diciembre, 24
1583, enero, 6 - diciembre, 26
No contiene índice. Sin foliar
Encuadernado en pergamino: (solo conserva la tapa
superior)Tamaño cuarto. Deteriorado

MATEO LATASSA, Lorenzo
1584, enero, 3 - diciembre, 21
No contiene índice
Sin foliar
Encuadernado en pergamino.
Tamaño cuarto
Deteriorado

MATEO LATASSA, Lorenzo
1585, enero, 8 - diciembre, 18
1586, enero, 16 - diciembre, 23
No contiene índices. Sin foliar
Encuadernado en pergamino.
Tamaño cuarto
Deteriorado

MATEO LATASSA, Lorenzo
1587, abril, 17 - diciembre, 24
No contiene índice
Sin foliar
Encuadernado en pergamino.
Tamaño cuarto
Muy deteriorado

MATEO LATASSA, Lorenzo
1588, diciembre, 28 - diciembre, 20
No contiene índice
Sin foliar
Sin encuadernar. Tamaño cuarto
Muy deteriorado

MATEO LATASSA, Lorenzo
1589, enero, 12 - diciembre, 22
1590, enero, 2 - diciembre, 20
1591, enero, 10 - diciembre, 23
No contiene índice
Sin foliar
Sin encuadernar. Tamaño cuarto
Deteriorado

MATEO LATASSA, Lorenzo
1592, enero, 5 - diciembre, 6
No contiene índice
Sin foliar
Sin encuadernar. Tamaño cuarto
Deteriorado

MATEO LATASSA, Lorenzo
1593, enero, 2 - diciembre, 1
No contiene índice
Sin foliar
Sin encuadernar. Tamaño cuarto
Deteriorado

MATEO LATASSA, Lorenzo
1594, enero, 14 - noviembre, 6
No contiene índice. Sin foliar
Sin encuadernar. Tamaño cuarto
Muy deteriorado
Incompleto

MATEO LATASSA, Lorenzo
1595, enero, 8 - diciembre, 17
1596, febrero, 20 - diciembre, 4
No contiene índice. Sin foliar
Encuadernado en pergamino. (falta la tapa posterior). Tamaño cuarto. Deteriorado

MATEO LATASSA, Lorenzo
1598, diciembre, 28 - diciembre, 8
1599, enero, 3 - diciembre, 6
No contiene índice. Sin foliar
Encuadernado en pergamino.
Tamaño cuarto. (sólo converva la cubierta anterior).
Deteriorado

MATEO LATASSA, Lorenzo
1603, enero, 2 - diciembre, 29
1604, enero, 2 - noviembre, 2
1605, diciembre, 29 - diciembre, 22
No contiene índice
Sin foliar
Encuadernado en pergamino.
Tamaño cuarto
Deteriorado

MATEO LATASSA, Lorenzo
1606, diciembre, 25 - noviembre, 29
No contiene índice
Sin foliar
Sin encuadernar. Tamaño cuarto
Deteriorado

MATEO LATASSA, Lorenzo
1607, diciembre, 27 - diciembre, 9
No contiene índice
Sin foliar
Sin encuadernar. Tamaño cuarto
Deteriorado

MATEO LATASSA, Lorenzo
1608, diciembre, 26 - octubre, 1
No contiene índice
Sin foliar
Sin encuadernar. Tamaño cuarto
Deteriorado

MATEO LATASSA, Lorenzo
1613, enero, 16 - diciembre, 20
1614, diciembre, 26 - diciembre, 15
1615, enero, 21 - noviembre, 13
No contiene índice
Sin foliar
Encuadernado en pergamino.
Tamaño cuarto
Deteriorado

MATEO LATASSA, Lorenzo
1616, diciembre, 27 - noviembre, 28
1617, enero, 9 - diciembre, 9
1618, febrero, 14 - diciembre, 22
1619, enero, 5 - diciembre, 21
1620, diciembre, 25 - diciembre, 7
1621, diciembre, 29 - diciembre, 28
No contiene índice
Sin foliar
Encuadernado en pergamino.
Tamaño cuarto

MATEO LATASSA, Lorenzo
1622, febrero, 15 - diciembre, 11
1623, enero, 8 - diciembre, 20
1624, enero, 12 - diciembre, 13
1625, enero, 3 - diciembre, 20
No contiene índice
Sin foliar
Encuadernado en pergamino.
Tamaño cuarto
Deteriorado

MATEO LATASSA, Lorenzo
1626, enero, 12 - marzo, 9
No contiene índice. Sin foliar
Sin encuadernar. Tamaño cuarto
Deteriorado
Fragmento

MATEO LATASSA, Lorenzo
1627, mayo, 3 - diciembre, 13
No contiene índice
Sin foliar
Sin encuadernar. Tamaño cuarto
Deteriorado

MATEO LATASSA, Lorenzo
1628, diciembre, 28 - diciembre, 2
No contiene índice
Sin foliar
Sin encuadernar. Tamaño cuarto
Deteriorado

MATEO LATASSA, Lorenzo
1629, diciembre, 29 - diciembre, 23
No contiene índice
Sin foliar
Sin encuadernar. Tamaño cuarto
Deteriorado

MATEO LATASSA, Lorenzo
1630, diciembre, 30 - diciembre, 11
No contiene índice
Sin foliar
Sin encuadernar. Tamaño cuarto
Deteriorado

MATEO LATASSA, Lorenzo
1631, enero, 6 - noviembre, 11
No contiene índice
Sin foliar
Sin encuadernar. Tamaño cuarto
Deteriorado

MATEO LATASSA, Lorenzo
1632, diciembre, 31 - diciembre, 22
No contiene índice
Sin foliar
Sin encuadernar. Tamaño cuarto
Deteriorado

MATEO LATASSA, Lorenzo
1633, enero, 5 - diciembre, 22
No contiene índice
Sin foliar
Sin encuadernar. Tamaño cuarto
Deteriorado

MATEO LATASSA, Lorenzo
1634, enero, 11 - diciembre, 22
1635, diciembre, 26 - septiembre, 15
No contiene índices. Sin foliar
Sin encuadernar. Tamaño cuarto
Deteriorado. Incompleto

MATEO LATASSA, Lorenzo
1636, enero, 22 - diciembre, 7
No contiene índice
Sin foliar
Sin encuadernar. Tamaño cuarto
Deteriorado

MATEO LATASSA, Lorenzo
1637, marzo, 15 - junio, 29
No contiene índice
Sin foliar
Sin encuadernar. Tamaño cuarto
Muy deteriorado

MATEO LATASSA, Lorenzo
S.A., septiembre, 12 - septiembre, 15
No contiene índice. Sin foliar
Sin encuadernar. Tamaño cuarto
Deteriorado. Fragmento

MATEO LATASSA, Lorenzo
S.A., enero, 8 - febrero, 5
No contiene índice. Sin foliar
Sin encuadernar. Tamaño cuarto
Deteriorado. Fragmento

✠

Veinte maravedis

SELLO QVARTO, VEINTE MARAVEDIS, AÑO DE MIL SETECIENTOS NOVENTA Y VNO.

Dia diez y seis del mes de Febrero del mismo año en el Lugar de Torrijo

Yo Maria Josefa Collado Viuda de Fran.co Rubio vecina del Lugar de Torrijo de mi buen grado &. Certificada &. Vendo a favor de Fran.co Cavello menor y librada Abad Conj.s mis convecin.s para si &. Una Casa con su corral en la Calle del Calbario del mismo Lugar Confrontante con las de Teresa Teruel y Geronima Perez ab integro &. Reservandome para si bio mientras yo viba su Quarto de la misma Casa, Entrada y Uso de la cocina, Caballeriza y Corral, y el mantener las Gallinas que tengo asta el San Miguel de Sepbre primo viniente y no mas. Y con el Cargo de pagar anualmente a la Junta de Propios del mismo Lug.r la Pension correspondiente a Veinte y dos Libr.s Faq.s de Capital y al Hospital del propio Pueblo el Redito anual que corresponde a Quince Libras Faq.s de Suerte Pral, en cuios Tensos esta ipotecada dha Casa, como debe resultar de sus originales cargamentos que quiero aqui &. franca de qualq.a otro Censo Por precio a mas de los Referidos Cargos de Noventa Libr.s Faq.s que en mi poder &. Renunciante &. Transferiente &. Y me reconozco Precaria &. Y me obligo a Eviccion Plenaria &. Y al Cumplimiento de todo obligo mi Persona y Bienes &. de los quales los Muebles &. Hos. Sitios &. La qual obligacion &. Y con clausulas de Execucion Precario Constituto aprehension Inventario &. Y Renuncio &. Y me pido me &. Lange

Ygnacio Aranda y Juan Martin vecin.s del mismo Lugar

Ygnacio Aranda soi testigo de lo dicho

Y firmo por Maria Josefa Colados otorgantes

Y por Juan Martin testigo q.e di Jeronimo

Sobre

No hay q.e Salbar &.

Gil

LAGUNAS, Pedro
1581, septiembre, 14 - noviembre, 27 - folios 1 - 10
1582, enero, 12 - diciembre, 15 - folios 1 - 39
1583, enero, 4 - diciembre, 5 - folios 1 - 93
1584, enero, 11 - diciembre, 12 - folios 1 - 55
1585, diciembre, 31 - noviembre, 20 - folios 1 - 26
1586, enero, 19 - diciembre, 14 - folios 1 - 51
1587, enero, 7 - diciembre, 5 - folios 1 - 56
1588, enero, 4 - febrero, 17
1589, septiembre, 8 - febrero, 15
1590, diciembre, 29 - noviembre, 20
1592, diciembre, 25 - noviembre, 22
1593, febrero, 14 - agosto, 17
No contiene índice
El resto de los años no están foliados
Encuadernado en pergamino.
Tamaño cuarto
Deteriorado

GONZALO DE LIRIA, Gaspar
1589, mayo, 29 - diciembre, 20
1590, enero, 2 - diciembre, 12
1591, enero, 10 - diciembre, 8
1592, enero, 22 - diciembre, 24
1593, enero, 7 - noviembre, 14
No contiene índice
Sin foliar
Encuadernado en pergamino.
Tamaño cuarto
Deteriorado

GONZALO DE LIRIA, Gaspar
1594, enero, 5 - noviembre, 13
1595, enero, 15 - diciembre, 7
1596, enero, 12 - diciembre, 8
1597, febrero, 2 - octubre, 13
1598, enero, 23 - agosto, 31
No contiene índice
1594, folios 1 - 68
1595, folios 69 - 123
1596, folios 135 - 171
1597, folios 190 - 205
1598, folios 219 - 278
Sin encuadernar
Tamaño cuarto
Deteriorado

GONZALO DE LIRIA, Gaspar
1599, enero, 15 - noviembre, 20
1600, diciembre, 31 - diciembre, 30
1601, enero, 6 - noviembre, 19
1602, enero, 12 - diciembre, 14
16034, enero, 7 - diciembre, 2
No contiene índice
Sin foliar
Encuadernado en pergamino.
Tamaño cuarto
Deteriorado

CALVO, Antonio
1591, mayo, 2 - diciembre, 14
1592, enero, 8 - diciembre, 21
No contiene índice. Sin foliar
Encuadernado en pergamino.
Tamaño cuarto
Deteriorado

CALVO, Antonio
1593, enero, 5 - diciembre, 21
No contiene índice
Sin foliar
Sin encuadernar. Tamaño cuarto
Regular

CALVO, Antonio
1595, enero, 9 - diciembre, 23
No contiene índice
Sin foliar
Sin encuadernar. Tamaño cuarto
Deteriorado

CALVO, Antonio
1596, diciembre, 31 - diciembre, 24
No contiene índices
Sin foliar
Sin encuadernar. Tamaño cuarto
Regular

CALVO, Antonio
1597, enero, 13 - diciembre, 21
No contiene índice
Sin foliar
Restos de pergamino en el lomo
Tamaño cuarto
Deteriorado

CALVO, Antonio
1598, enero, 4 - diciembre, 13
No contiene índice
Sin foliar
Sin encuadernar. Tamaño cuarto
Regular

CALVO, Antonio
1599, enero, 7 - diciembre, 19
No contiene índice
Sin foliar
Sin encuadernar. Tamaño cuarto
Deteriorado

CALVO, Antonio
1600, diciembre, 26 - diciembre, 21
No contiene índice
Sin foliar
Sin encuadernar. Tamaño cuarto
Regular

CALVO, Antonio
1601, enero, 10 - diciembre, 23
No contiene índice
Sin foliar
Sin encuadernar. Tamaño cuarto
Regular

CALVO, Antonio
1602, diciembre, 28 - diciembre, 14
No contiene índice
Sin foliar
Sin encuadernar. Tamaño cuarto
Regular

CALVO, Antonio
1603, enero, 8 - diciembre, 23
No contiene índice
Sin foliar
Sin encuadernar. Tamaño cuarto
Regular

CALVO, Antonio
1604, diciembre, 25 - diciembre, 20
No contiene índice
Sin foliar
Sin encuadernar. Tamaño cuarto
Regular

CALVO, Antonio
1605, enero, 1 - diciembre, 21
No contiene índice
Sin foliar
Encuadernado en pergamino.
Tamaño cuarto
Regular

CALVO, Antonio
1606, enero, 11 - octubre, 24
No contiene índice
Sin foliar
Papel. Tamaño cuarto
Buen estado

CALVO, Antonio
1607, enero, 3 - noviembre, 28
No contiene índice
Sin foliar
Sin encuadernar. Tamaño cuarto
Regular

CALVO, Antonio
1608, enero, 8 - diciembre, 23
No contiene índice
Sin foliar
Sin encuadernar. Tamaño cuarto
Regular

CALVO, Antonio
1609, enero, 8 - diciembre, 22
No contiene índice
Sin foliar
Sin encuadernar. Tamaño cuarto
Deteriorado

CALVO, Antonio
1610, enero, 17 - diciembre, 19
No contiene índice
Sin foliar
Sin encuadernar. Tamaño cuarto
Regular

CALVO, Antonio
1611, enero, 1 - diciembre, 12
No contiene índice
Sin foliar
Papel. Tamaño cuarto
Buen estado

CALVO, Antonio
1612, diciembre, 31 - diciembre, 21
No contiene índice
Sin foliar
Papel. Tamaño cuarto
Buen estado

CALVO, Antonio
1613, enero, 13 - 1614, diciembre, 23
No contiene índice
Sin foliar
Papel. Tamaño cuarto
Regular

CALVO, Antonio
1615, enero, 13 - diciembre, 18
No contiene índice
Sin foliar
Sin encuadernar. Tamaño cuarto
Regular

CALVO, Anatonio
1616, diciembre, 26 - diciembre, 16
No contiene índice
Sin foliar
Sin encuadernar. Tamaño cuarto
Regular

CALVO, Antonio
1617, diciembre, 30 - diciembre, 17
No contiene índice
Sin foliar
Sin encuadernar. Tamaño cuarto
Deteriorado

CALVO, Antonio
1618, enero, 7 - diciembre, 20
No contiene índice
Sin foliar
Sin encuadernar. Tamaño cuarto
Regular

CALVO, Antonio
1619, diciembre, 25 - noviembre, 27
No contiene índice
Sin foliar
Encuadernado papel. Tamaño cuarto
Deteriorado

CALVO, Antonio
1620, enero, 12 - diciembre, 21
No contiene índice
Sin foliar
Encuadernado papel. Tamaño cuarto
Regular

CALVO, Antonio
1621, diciembre, 27 - diciembre, 20
No contiene índice
Sin foliar
Encuadernado papel. Tamaño cuarto
Buen estado

CALVO, Antonio
1622, diciembre, 26 - diciembre, 23
No contiene índice
Sin foliar
Sin encuadernar. Tamaño cuarto
Regular

CALVO, Antonio
1623, enero, 4 - diciembre, 11
No contiene índice
Sin foliar
Sin encuadernar. Tamaño cuarto
Regular

CALVO, Antonio
1624, diciembre, 28 - diciembre, 16
No contiene índice
Sin foliar
Sin encuadernar. Tamaño cuarto
Regular

CALVO, Antonio
1627, enero, 3 - agosto, 30
No contiene índice
Sin foliar
Sin encuadernar. Tamaño cuarto
Deteriorado

MARCO, Juan
1608, mayo, 12 - diciembre, 18
Contiene índices
64 folios
Sin encuadernar. Tamaño cuarto
Deteriorado

MARCO, Juan
1609, diciembre, 28 - diciembre, 4
No contiene índice
Sin foliar
Sin encuadernar
Deteriorado

MARCO, Juan
1610, enero, 7 - diciembre, 14
No contiene índice
Sin foliar
Sin encuadernar. Tamaño cuarto
Deteriorado

MARCO, Juan
1611, enero, 6 - agosto, 23
No contiene índice
Sin foliar
Sin encuadernar. Tamaño cuarto
Deteriorado

MARCO, Juan
1612, enero, 5 - diciembre, 11
No contiene índice
Sin foliar
Sin encuadernar. Tamaño cuarto
Deteriorado

MARCO, Juan
1613, diciembre, 26 - septiembre, 12
No contiene índice
Sin foliar
Sin encuadernar. Tamaño cuarto
Deteriorado

MARCO, Juan
1615, diciembre, 27 - diciembre, 23
No contiene índice
Sin foliar
Sin encuadernar. Tamaño cuarto
Deteriorado

MARCO, Juan
1616, enero, 1 - diciembre, 9
No contiene índice
Sin foliar
Sin encuadernar. Tamaño cuarto
Deteriorado

MARCO, Juan
1617, enero, 2 - diciembre, 4
No contiene índice
Sin foliar
Sin encuadernar. Tamaño cuarto
Deteriorado

MARCO, Juan
1618, diciembre, 30 - diciembre, 18
No contiene índice
Sin foliar
Sin encuadernar. Tamaño cuarto
Deteriorado

MARCO, Juan
1619, enero, 1 - octubre, 15
No contiene índice
Sin foliar
Sin encuadernar. Tamaño cuarto
Deteriorado

MARCO, Juan
1620, enero, 5 - deptiembre, 29
No contiene índice
Sin foliar
Sin encuadernar. Tamaño cuarto
Muy deteriorado

MARCO, Juan
1621, diciembre, 27 - octubre, 9
No contiene índice
Sin foliar
Sin encuadernar. Tamaño cuarto
Deteriorado

MARCO, Juan
1622, enero, 27 - julio, 7
No contiene índice
Sin foliar
Sin encuadernar. Tamaño cuarto
Deteriorado. Incompleto, faltan hojas

MARCO, Juan
1623, marzo, 5 - septiembre, 1
No contiene índice
Sin foliar
Sin encuadernar. Tamaño cuarto
Deteriorado

MARCO, Juan
1624, diciembe, 30 - diciembre, 20
No contiene índice
Sin foliar
Sin encuadernar. Tamaño cuarto
Deteriorado

MARCO, Juan
1625, enero, 1 - diciembre, 11
No contiene índice
Sin foliar
Sin encuadernar. Tamaño cuarto
Deteriorado

MARCO, Juan
1626, diciembre, 27 - octubre, 23
No contiene índice
Sin foliar
Sin encuadernar. Tamaño cuarto
Deteriorado

MARCO, Juan
1627, diciembre, 26 - diciembre, 16
Contiene índices
222 folios
Pergamino. Tamaño cuarto
Deteriorado

MARCO, Juan
1628, diciembre, 29 - diciembre, 24
Contiene índices
344 folios
Pergamino. Tamaño cuarto
Deteriorado

MARCO, Juan
1629, diciembre, 26 - diciembre, 21
Contiene índices
727 folios
Pergamino. Tamaño cuarto
Buen estado

MARCO, Juan
1630. diciembre, 28 - diciembre, 23
Contiene índices
346 folios
Pergamino. Tamaño cuarto
Buen estado

MARCO, Juan
1631, diciembre, 26 - diciembre, 24
Contiene índices
382 folios
Encuadernado en pergamino.
Tamaño cuarto
Deteriorado

MARCO, Juan
1632, diciembre, 27 - octubre, 8
No contiene índice
Sin foliar
Sin encuadernar. Tamaño cuarto
Deteriorado

MARCO, Juan
1633, diciembre, 26 - diciembre, 12
No contiene índice
Sin foliar
Sin encuadernar. Tamaño cuarto
Deteriorado

MARCO, Juan
1634, enero, 7 - julio, 2
No contiene índice
Sin foliar
Sin encuadernar. Tamaño cuarto
Deteriorado

MARCO, Juan
1635, enero, 7 - octubre, 24
No contiene índice
Sin foliar
Sin encuadernar. Tamaño cuarto
Deteriorado

LATASSA, Miguel de
1611, marzo, 14 - noviembre, 20
No contiene índice
Sin foliar
Sin encuadernar. Tamaño cuarto
Deteriorado

LATASSA, Miguel de
1613, enero, 6 - noviembre, 8
No contiene índice
Sin foliar
Sin encuadernar. Tamaño cuarto
Deteriorado

LATASSA, Miguel de
1614, febrero, 13 - noviembre, 11
No contiene índice
Sin foliar
Sin encuadernar. Tamaño cuarto
Deteriorado

LATASSA, Miguel de
1615, diciembre, 27 - diciembre, 14
No contiene índice
Sin foliar
Sin encuadernar. Tamaño cuarto
Deteriorado

LATASSA, Miguel de
1616, enero, 10 - agosto, 7
No contiene índice
Sin foliar
Sin encuadernar. Tamaño cuarto
Deteriorado

LATASSA, Miguel de
1624, mayo, 28 - septiembre, 14
No contiene índice
Sin foliar
Sin encuadernar. Tamaño cuarto
Deteriorado

LATASSA, Miguel de
1625, septiembre, 15 - diciembre, 11
No contiene índice
Sin foliar
Sin encuadernar. Tamaño cuarto
Deteriorado

LATASSA, Miguel de
1628, diciembre, 26 - septiembre, 10
No contiene índice
Sin foliar
Encuadernado en pergamino.
Tamaño cuarto
Deteriorado

LATASSA, Miguel de
1630, enero, 21 - diciembre, 18
1631, enero, 5 - diciembre, 14
1632, enero, 9 - diciembre, 17
1633, diciembrte, 28 - junio, 11
No contiene índice
Sin foliar
Encuadernado en pergamino. (solo conserva la cubierta posterior).
Tamaño cuarto
Deteriorado

LATASSA, Miguel de
1634, enero, 8 - julio, 25
1635, diciembre, 31 - diciembre, 21
No contiene índice. Sin foliar
Encuadernado en pergamino.
Tamaño cuarto
Regular

LATASSA, Miguel de
1636, diciembre, 28 - octubre, 17
1637, junio, 25 - noviembre, 27
No contiene índice. Sin foliar
Encuadernado en pergamino.
Tamaño cuarto
Deteriorado

LATASSA, Miguel de
1638, diciembre, 25 - noviembre, 6
No contiene índice
Sin foliar
Encuadernado en pergamino.
Tamaño cuarto
Deteriorado

LATASSA, Miguel de
1639, abril, 15 - diciembre, 21
1640, diciembre, 28 - diciembre, 19
No contiene índice. Sin foliar
Encuadernado en pergamino. (solo conserva una parte de la tapa posterior)
Tamaño cuarto
Muy deteriorado

LATASSA, Miguel de
1642, enero, 1 - junio, 12
No contiene índice
Sin foliar
Sin encuadernar. Tamaño cuarto
Deteriorado

HERNANDEZ, Francisco
1637, septiembre, 8 - diciembre, 24 - folios 22
1638, enero, 1 - diciembre, 22 - folios 410
1639, diciembre, 28 - diciembre, 17 - folios 373
1640, enero, 1 - diciembre, 4 - folios 360
Contine índice al comienzo de cada año. Los índices son por meses salvo el de 1637.
Encuadernado en pergamino.
Tamaño cuarto
Buen estado

HERNANDEZ, Francisco
1641, enero, 1 - diciembre, 21 - folios 246
1642, enero, 1 - diciembre, 25 - folios 283
1643, enero, 1 - diciembre, 2 - folios 264
1644, diciembre, 25 - diciembre, 10 - folios 386
1645, enero, 1 - diciembre, 23 - folios 248
Contiene índice al comienzo de cada año. Encuadernado con papel.
Tamaño cuarto
Buen estado

HERNANDEZ, Francisco
1646, enero, 8 - noviembre, 19 - folios 243
1647, enero, 1 - diciembre, 22 - folios 247
1648, diciembre, 25 - diciembre, 14 - folios 140
1549, diciembre, 31 - diciembre, 5 - folios 92
1650, enero, 24 - diciembre, 17 - folios 65
1651, enero, 1 - diciembre, 23 - folios 102
Contiene índice al comienzo de cada año, salvo el de 1648, que se encuentra al final de dicho año.
Encuadernado en pergamino.
Tamaño cuarto
Deteriorado

HERNANDEZ, Francisco
1652, diciembre, 26 - diciembre, 9 - folios 346
1653, diciembre, 30 - diciembre, 24 - folios 221
1654, marzo, 24 - diciembre, 21 - folios 37
1655, enero, 6 - diciembre, 23 - folios 196
1656, enero, 14 - diciembre, 14 - folios 124
Contiene índices anuales
Encuadernado en pergamino.
Tamaño cuarto
Deteriorado

HERNANDEZ, Francisco
1657, diciembre, 28 - diciembre, 21 - folios 109
1658, diciembre, 29 - diciembre, 8 - folios 46
1659, enero, 1 - noviembre, 8 - folios 99
1660, enero, 1 - diciembre, 18 - folios 127
1661, diciembre, 28 - diciembre, 13 - folios 278
1662, enero, 1 - diciembre, 2 - folios 85
1663, enero, 14 - noviembre, 24 - folios 86 - 122
1664, febrero, 16 - diciembre, 6 - folios 125
1665, diciembre, 29 - diciembre, 20 - folios 220
Contiene índices anuales
Encuadernado en pergamino.
Tamaño cuarto
Deteriorado

HERNANDEZ, Francisco
1666, enero, 1 - diciembre, 8 - folios 247
1667, enero, 5 - diciembre, 15 - folios 257
1668, diciembre, 26 - noviembre, 25 - folios 44
1669, febrero, 21 - diciembre, 16 - folios 100
1670, enero, 28 - octubre, 28 - folios 101 - 135
1671, enero, 6 - diciembre, 11 - folios 74
1672, enero, 4 - diciembre, 19 - folios 49
1673, enero, 18 - diciembre, 17 - folios 96
1674, enero, 11 - octubre, 20 - folios 70
1675, diciembre, 23 - diciembre, 10 - folios 59
1676, diciembre, 30 - octubre, 21 - folios 60 - 90
Contiene índices
Encuadernado Papel. Tamaño cuarto
Deteriorado

SALAS MALO, Jerónimo
1640, octubre, 10 - diciembre, 12 - folios 20
1641, enero, 4 - diciembre, 10 - folios 21 - 57
1642, enero, 2 - diciembre, 30 - folios 58 - 81
1643, enero, 10 - diciembre, 24 - folios 82 - 272
1644, enero, 4 - noviembre, 29 - folios 273 - 394
1645, enero, 1 - diciembre, 20 - folios 395 - 548
Encuadernado en pergamino.
Tamaño cuarto
Buen estado

SALAS MALO, Jerónimo
1646, enero, 4 - diciembre, 29 - folios 208
1647, enero, 13 - diciembre, 24 - folios 209 - 358
1648, enero, 1 - diciembre, 29 - folios 359 - 514
1649, enero, 4 - diciembre, 24 - folios 515 - 776
Contiene índices
Encuadernado en pergamino.
Tamaño cuarto
Buen estado

SALAS MALO, Jerónimo
1650, diciembre, 25 - diciembre, 19 - folios 290
1651, diciembre, 27 - diciembre, 23 - folios 290 v. - 532 v.
1652, enero, 9 - diciembre, 13 - folios 531 v. - 744 v.
Contiene índice al comienzo
Encuadernado en pergamino.
Tamaño cuarto
Buen estado

SALAS MALO, Jerónimo
1653, enero, 1 - diciembre, 21
1654, diciembre, 20 - diciembre, 18
Contiene índice al comienzo
1653, folios 1 - 200 v.
1654, folios 200 - 324
Encuadernado en pergamino.
Tamaño cuarto
Buen estado

SALAS MALO, Jerónimo
1655, diciembre, 27 - diciembre, 19
1656, diciembre, 27 - diciembre, 23
1657, enero, 3 - diciembre, 23
Contiene índice al comienzo
1655, folios 1 - 208
1656, folios 208 v. - 379
1657, folios 380 - 512
Encuadernado en pergamino.
Tamaño cuarto
Regular

SALAS MALO, Jerónimo
1658, diciembre, 28 - diciembre, 22
1659, enero, 6 - diciembre, 29
1660, enero, 11 - diciembre, 22
Contiene índice al comienzo
1658, folios 1 - 151
1659, folios 151 v. - 356
1660, folios 357 - 527
Sin encuadernar. Tamaño cuarto
Deteriorado

SALAS MALO, Jerónimo
1661, diciembre, 25 - diciembre, 24
1662, diciembre, 30 - diciembre, 9
Contiene índice al comienzo
1661, folios 1 - 305 v.
1662, folios 305 v. - 552
Sin encuadernar. Tamaño cuarto
Deteriorado

SALAS MALO, Jerónimo
1663, diciembre, 30 - diciembre, 23
1664, enero, 1 - diciembre, 17
Contiene índice al comienzo
1663, folios 1 - 283
1664, folios 283 v. - 578
Sin encuadernar. Tamaño cuarto
Deteriorado

SALAS MALO, Jerónimo
1665, diciembre, 25 - diciembre, 20
1666, diciembre, 27 - diciembre, 20
Contiene índices
1665, folios 1 - 289
1666, folios 1 - 485
Resto de pergamino en el lomo.
Tamaño cuarto
Deteriorado

SALAS MALO, Jerónimo
1667, diciembre, 25 - diciembre, 24
1668, enero, 1 - diciembre, 22
1669, diciembre, 25 - diciembre, 22
Contiene índices
1667, folios 1 - 185
1668, folios 186 - 391
1669, folios 392 - 610
Restos de pergamino en el lomo.
Tamaño cuarto
Deteriorado

SALAS MALO, Jerónimo
1670, enero, 1 - diciembre, 16
1671, diciembre, 26 - diciembre, 4
1672, enero, 4 - diciembre, 24
1673, diciembre, 28 - noviembre, 8
No contiene índice
Sin foliar
Sin encuadernar. Tamaño cuarto
Deteriorado

SALAS, Jerónimo
1674, enero, 8 - diciembre, 18
1675, diciembre, 26 - diciembre, 19
1676, enero, 1 - diciembre, 19
1677, enero, 4 - marzo, 6
No contiene índice
Sin foliar (solo se folian los 86 primeros folios)
Sin encuadernar. Tamaño cuarto
Muy deteriorado

SALAS, Jerónimo
1677, marzo, 13 - diciembre, 24
1678, diciembre, 29 - diciembre, 23
1679, diciembre, 31 - diciembre, 18
No contiene índice
Sin foliar
Sin encuadernar. Tamaño cuarto
Deteriorado

SALAS, Jerónimo
1680, diciembre, 26 - diciembre, 15
1681, diciembre, 26 - diciembre, 8
1682, diciembre, 25 - diciembre, 21
1683, diciembre, 31 - abril, 17
No contiene índice
Sin foliar
Sin encuadernar. Tamaño cuarto
Deteriorado

SALAS, Jerónimo
1684, enero, 2 - diciembre, 12
1685, diciembre, 30 - diciembre, 21
1686, diciembre, 27 - julio, 25
No contiene índice
Sin foliar
Sin encuadernar. Tamaño cuarto
Muy deteriorado

AVILA, Dionisio de
1662, abril, 30 - diciembre, 15
1663, diciembre, 30 - diciembre, 17
1664, enero, 5 - diciembre, 16
1665, diciembre, 29 - agosto, 5
Contiene índice incompleto (sólo llega hasta el folio 366)
1662, folios 1 - 143
1663, folios 144 - 406
1664, folios 407 - s.n.
Solo está foliado hasta el nº 482 luego siguen los años 1664 y 1665 sin foliar.
Encuadernado en pergamino.
Tamaño cuarto
Deteriorado

AVILA, Juan Francisco de
1669, noviembre, 23
1670, marzo, 10 - noviembre, 9
1671, febrero, 1
1674, diciembre, 28
1675, abril, 24
No contiene índice
Sin foliar
Encuadernado en pergamino.
Tamaño cuarto
Buen estado
Encuadernado con Avila, Dionisio de

POBO Y MARTIN, José (como notario apostólico)
1716, septiembre, 15 - 1736, diciembre, 22
No contiene índice. Sin foliar
Sin encuadernar. Tamaño cuarto
Deteriorado
Reside en Monreal a partir de 1723

POBO Y MARTIN, José
1723, enero, 2 - diciembre, 24
No contiene índice
Sin foliar
Sin encuadernar. Tamaño folio
Deteriorado

POBO Y MARTIN, José
1724, enero, 2 - diciembre, 21
No contiene índice
Sin foliar
Sin encuadernar. Tamaño folio
Buen estado

POBO Y MARTIN, José
1725, enero, 26 - diciembre, 27
No contiene índice
Sin foliar
Sin encuadernar. Tamaño folio
Deteriorado

POBO Y MARTIN, José
1726, enero, 17 - noviembre, 28
No contiene índice
Sin foliar
Sin encuadernar. Tamaño folio
Deteriorado

Señor (que Dios Gue) publicos perpetuos del nu
de esta ciud de Baeza q. abajo Signamos fir
mamos Certificamos y damos fee q. la Copia
de En.ra de Poder anterior su signo y rubrica
es del parecer dada por D.n Andres de Gamez En
de este mismo num.o y dho signo y rubrica del
puño y Letra y la misma q. acostumbra dar
y como tal a todo quanto actua y Instrumento
ante el sinodho pasan se les a dado y da Ente
fee y Creduto asi en Juicio como fuera del. Y yo
q. Conste donde Convenga damos la presente
Baeza a V.te y dos de En.ro de mil setez.s nov.ta y o

Juan Ign.o Ximenez

Antonio Lazaro Ortiz y Piedrola

Pedro Torres de Mora y Plaza

POBO, José
1727, enero, 1 - diciembre, 23
No contiene índice
Sin foliar. Tamaño folio
Deteriorado

POBO, José
1728, enero, 18 - diiembre, 6
No contiene índice
Sin foliar
Sin encuadernar. Tamaño folio
Deteriorado

POBO, José
1729, febreo, 11 - diciembre, 29
No contiene índice
Sin foliar
Sin encuadernar. Tamaño folio
Deteriorado

POBO, José
1730, enero, 16 - noviembre, 26
No contiene índice
Sin foliar
Sin encuadernar. Tamaño folio
Buen estado

POBO, José
1731, enero, 19 - noviembre, 25
No contiene índice
Sin foliar
Sin encuadernar. Tamaño folio
Deteriorado

POBO, José
1732, enero, 15 - diciembre, 24
No contiene índice
Sin foliar
Sin encuadernar. Tamaño folio
Buen estado

POBO, José
1733, enero, 6 - diciembre, 24
No contiene índice. Sin foliar
Sin encuadernar. Tamaño folio
Deteriorado
Incompleto

POBO, José
1734, enero, 4 - diciembre, 28
No contiene índice
Sin foliar
Sin encuadernar. Tamaño folio
Deteriorado

POBO, José
1735, enero, 2 - septiembre, 18
No contiene índice
Sin foliar
Sin encuadernar. Tamaño folio
Deteriorado

POBO, José
1736, enero, 4 - diciembre, 29
No contiene índice
Sin foliar
Sin encuadernar. Tamaño folio
Deteriorado

POBO, José
1737, enero, 10 - diciembre, 18
No contiene índice
Sin foliar
Sin encuadernar. Tamaño folio
Deteriorado

POBO, José
1738, febrero, 11 - octubre, 17
No contiene índice
Sin foliar
Sin encuadernar. Tamaño folio
Deteriorado

POBO, José
1739, febrero, 27 - agosto, 26
No contiene índice
Sin foliar
Sin encuadernar. Tamaño folio
Deteriorado

GIL, Antonio
1752, marzo, 8 - diciembre, 26
1753, enero, 1 - diciembre, 24
1754, enero, 1 - diciembre, 24
1755, enero, 3 - diciembre, 9
1756, enero, 25 - diciembre, 2
Contiene índices
1752, folios 1 - 65
1753, folios 1 - 108
1754, folios 1 - 95
1755, folios 1 - 65
1756, folios 1 - 43
Encuadernado en pergamino.
Tamaño folio. Deteriorado
Contiene el nombramiento de Antonio Gil como notario público para todos los reinos de Fernando VI. (original)

GIL, Antonio
1757, enero, 4 - noviembre, 6
1758, enero, 2 - diciembre, 14
1759, enero, 11 - diciembre, 22
1760, enero, 10 - diciembre, 24
1761, enero, 2 - diciembre, 23
Contiene índices
1757, folios 1 - 37
1758, folios 1 - 48
1759, folios 1 - 63
1760, folios 1 - 47
1761, folios 1 - 48
Encuadernado en pergamino.
Tamaño folio
Buen estado

GIL, Antonio
1762, enero, 20 - diciembre, 17
1763, enero, 20 - diciembre, 17
1764, enero, 8 - diciembre, 16
1765, enero, 3 - diciembre, 22
1766, enero, 14 - diciembre, 8
Contiene índices
1762, folios 1 - 46
1763, folios 1 - 50
1764, folios 1 - 30
1765, folios 1 - 38
1766, folios 1 - 28
Encuadernado en pergamino.
Tamaño folio
Buen estado

GIL, Antonio
1767, enero, 4 - diciembre, 21
1768, enero, 1 - diciembre, 23
1769, enero, 12 - diciembre, 18
1770, enero, 7 - diciembre, 13
1771, diciembre, 26 - diciembre,
Contiene índices anuales
1767, folios 1 - 37
1768, folios 1 - 70
1769, folios 1 - 41
1770, folios 1 - 46
1771, folios 1 - 82
Encuadernado en pergamino.
Tamaño folio
Buen estado

GIL, Antonio
1772, enero, 4 - diciembre, 21
1773, enero, 1 - diciembre, 20
1774, diciembre, 26 - diciembre, 24
1775, enero, 4 - diciembre, 23
No contiene índice
1772, folios 1 - 51
1773, folios 52 - 123
1774, folios 1 - 83
1775, folios 1 - 102
Encuadernado en pergamino.
Tamaño folio
Buen estado

GIL, Antonio
1776, enero, 1 - diciembre, 24
1777, enero, 2 - diciembre, 20
1778, diciembre, 30 - julio, 10
Contiene índice del año 1778, no de 1776 y 1777

1776, folios 1 - 81
1777, folios 1 - 63
1778, folios 1 - 34
Encuadernado en pergamino.
Tamaño folio
Buen estado

GIL, León Pedro
1779, junio, 24 - diciembre, 23
1780, enero, 1 - diciembre, 24
1781, diciembre, 28 - diciembre, 18
1782, diciembre, 28 - diciembre, 11
1783, diciembre, 26 - diciembre, 23
Contiene índice solo de 1779
1779, folios 1 - 139
1780, folios 1 - 72
1781, folios 1 - 75
1782, folios 1 - 66
1783, folios 1 - 64
Encuadernado en pergamino.
Tamaño folio
Buen estado
Contiene la R.O. de Carlos III concediendole ser notario del reino de Aragón (original)

GIL, León Pedro
1784, enero, 2 - diciembre, 24
1785, enero, 4 - diciembre, 24
1786, diciembre, 28 - diciembre, 15
No contiene índices
1784, folios 1 - 76
1785, folios 1 - 70
1786, folios 1 - 100
Encuadernado en pergamino.
Tamaño folio
Buen estado

GIL, León Pedro
1787, enero, 10 - diciembre, 21
1788, diciembre, 27 - diciembre, 17
1789, enero, 6 - diciembre, 24
No contiene índice
1787, folios 1 - 87
1788, folios 1 - 76
1789, folios 1 - 98
Encuadernado en pergamino.
Tamaño folio
Buen estado

GIL, León Pedro
1790, diciembre, 27 - diciembre, 21
1791, diciembre, 28 - diciembre, 24
1792, diciembre, 30 - diciembre, 26
No contiene índice
1790, folios 1 - 126
1791, folios 1 - 102
1792, folios 1 - 82
Encuadernado en pergamino.
Tamaño folio
Buen estado

GIL, León Pedro
1793, enero, 2 - diciembre, 30
1794, enero, 2 - diciembre, 31
1795, enero, 5 - diciembre, 30
Contiene índice incompleto
1793, folios 1 - 88
1794, folios 89 - 187
1795, folios 188 - 253
Encuadernado en pergamino.
Tamaño folio
Buen estado

GIL, León Pedro
1796, enero, 2 - diciembre, 30
1797, enero, 2 - diciembre, 27
1798, enero, 2 - diciembre, 31
Contiene índice al comienzo de cada año
1796, folios 1 - 136
1797, folios 1 - 135
1798, folios 1 - 61
Encuadernado en pergamino.
Tamaño folio
Buen estado

GIL, León Pedro
1799, enero, 1 - diciembre, 28
1800, enero, 2 - diciembre, 26
1801, enero, 3 - diciembre, 27
Contiene índice al comienzo de los años
1799, folios 1 - 111
1800, folios 1 - 147
1801, folios 1 - 94
Encuadernado en pergamino, tapas de cartón. Tamaño folio
Buen estado

GIL, León Pedro
1802, enero, 2 - diciembre, 27
1803, enero, 1 - diciembre, 31
1804, enero, 2 - diciembre, 30
1805, enero, 1 - noviembre, 25
Contiene índice al comienzo de cada año
1802, folios 1 - 60
1803, folios 1 - 91
1804, folios 1 - 94
185, folios 1 - 71
Pergamino. Tamaño folio.
Buen estado

GIL, Mariano
1801, noviembre, 26 - diciembre, 15
1802, enero, 5 - diciembre, 17
1803, enero, 1 - diciembre, 31
1804, enero, 1 - diciembre, 31
1895, enero, 1 - diciembre, 30
Contiene índices
1801, folios 1 - 9
1802, folios 1 - 59
1803, folios 1 - 120
1804, folios 1 - 104
1805, folios 1 - 120
Encuadernado cartón recubierto de pergamino. Tamaño folio.
Buen estado
Nota del notario indicando que sus escrituras deben unirse a las de su padre, León Pedro Gil

GIL, Mariano
1806, enero, 11 - diciembre, 29
1807, enero, 6 - diciembre, 30
1808, enero, 3 - diciembre, 30
Contiene índices
1806, folios 1 - 143
1807, folios 1 - 151
1808, folios 1 - 86
Encuadernado cartón recubierto de pergamino. Tamaño folio
Buen estado

GIL, Mariano
1809, enero, 5 - noviembre, 18
1810, enero, 13 - diciembre, 30
1811, enero, 2 - diciembre, 30
1812, enero, 3 - diciembre, 29
Contiene índice al comienzo de cada año
1809, folios 1 - 47
1810, folios 1 - 80
1811, folios 1 - 96
1812, folios 1 - 103
Encuadernado en pergamino, contratapas de cartón. Tamaño folio
Buen estado

GIL, Mariano
1813, enero, 1 - diciembre, 31
1814, enero, 13 - diciembre, 31
1815, enero, 22 - diciembre, 31
Contiene índice al comienzo de cada año
1813, folios 1 - 111
1814, folios 1 - 135
1815, folios 1 - 90
Encuadernado en pergamino, contratapas de cartón. Tamaño folio
Buen estado

GIL, Mariano
1816, enero, 10 - diciembre, 31
1817, enero, 4 - diciembre, 31
Contiene índice al comienzo de cada año
1816, folios 1 - 151
1877, folios 1 - 157
Encuadernado en pergamino, contratapas cartón.
Tamaño folio. Buen estado

GIL, Mariano
1818, enero, 4 - diciembre, 28
1819, enero, 12, diciembre, 31
Contiene índice al comienzo de cada año
1818, folios 1 - 129
1819, folios 1 - 183
Encuadernado en pergamino, cartón.
Tamaño folio
Buen estado

GIL, Mariano
1820, enero, 7 - diciembre, 31
1821, enero, 3 - diciembre, 23
1822, enero, 3 - diciembre, 31
1823, febrero, 4 - abril, 29
Contiene índice al comienzo de cada año
1820, folios 1 - 144
1821, folios 1 - 89
1822, folios 1 - 68
1823, folios 1 - 26
Encuadernado en pergamino, cartón.
Tamaño folio
Buen estado

GIL, Mariano
1824, marzo, 15 - diciembre, 31
1825, enero, 2 - enero, 31
1828, abril, 11 - diciembre, 27
1829, enero, 5 - diciembre, 30
Contiene índice al comienzo de cada año
1824, folios 1 - 121
1825, folios 1 - 20
1828, folios 1 - 84
1829, folios 1 - 123
Encuadernado en pergamino, cartón.
Tamaño folio
Deteriorado

GIL, Mariano
1830, enero, 2 - diciembre, 27
1831, enero, 7 - diciembre, 30
1832, enero, 2 - diciembre, 31
1833, enero, 6 - diciembre, 30
Contiene índice al comienzo de cada año
1830, folios 1 - 86
1831, folios 1 - 105
1832, folios 1 - 150
1833, folios 1 - 97
Encuadernado en pergamino.
Tamaño folio
Buen estado

GIL, Mariano
1834, enero, 5 - diciembre, 31
1835, enero, 6 - diciembre, 28
1836, enero, 7 - diciembre, 30
1837, mayo, 27 - diciembre, 30
1838, enero, 18 - diciembre, 4
1839, diciembre, 25 - diciembre, 31
Contiene índice delante de cada año
1834, folios 1 - 100
1835, folios 1 - 128
1836, folios 1 - 46
1837, folios 1 - 26
1838, folios 1 - 18
1839, folios 1 - 13
Encuadernado en cartón recubierto de pergamino. Tamaño folio
Buen estado

GIL, Mariano
1840, enero, 4 - noviembre, 25 - folio 1 - 99
1841, octubre, 16 - diciembre, 31 - folios 1 - 9
1842, mayo, 6 - diciembre, 28 - folios 1 - 10

1843, enero, 26 - diciembre, 30 - folios 1 - 40
1844, enero, 2 - diciembre, 29 - folios 1 - 110
Contiene índice al comienzo de cada año
Encuadernado en pergamino, contratapas cartón
Tamaño folio. Buen estado

GIL, Mariano
1845, enero, 3 - diciembre, 31
1846, enero, 16 - diciembre, 29
1847, enero, 5 - diciembre, 31
Contiene índice al comienzo de cada año
1845, folios 1 - 132
1846, folios 1 - 112
1847, folios 1 - 105
Encuadernado en pergamino, contratapas cartón
Tamaño folio, Deteriorado

GIL, Mariano
1848, enero, 9 - diciembre, 30
1849, enero, 1 - diciembre, 31
1850, enero, 1 - diciembre, 24
Contiene índice anuales delante de cada año
1848, folios 1 - 123
1849, folios 1 - 103
1850, folios 1 - 213
Encuadernado en cartón recubierto de pergamino
Tamaño folio. Buen estado

GIL, Mariano
1851, enero, 5 - diciembre, 31
1852, enero, 1 - diciembre, 25
Contiene índice al comienzo de cada año
1851, folios 1 - 168
1852, folios 1 - 281
Encuadernado cartón. Tamaño folio
Buen estado

GIL, Mariano
1853, enero, 23 - diciembre, 29
1854, enero, 3 - noviembre, 11
Contiene índices: 1853 y 1854 al comienzo del año
1853, folios 1 - 158
1854, folios 1 - 175
Encuadernado en cartón. Tamaño folio
Buen estado
Contiene el índice del año 1851 (del mismo notario)

TORTAJADA Y MUÑOZ, Gaspar
1856, abril. 22 - diciembre, 31
Contiene índice al comienzo
212 folios
Encuadernado en cartón. Tamaño folio
Buen estado

TORTAJADA Y MUÑOZ, Gaspar
1857, enero, 2 - diciembre, 24
Contiene índice al comienzo del año
270 folios
Encuadernado en cartón. Tamaño folio
Buen estado

TORTAJADA Y MUÑOZ, Gaspar
1858, enero, 8 - diciembre, 31
Contiene índice al comienzo
261 folios
Encuadernado en cartón. Tamaño folio
Buen estado

TORTAJADA Y MUÑOZ, Gaspar
1859, enero, 1 - diciembre, 31
Contiene índice al comienzo del año
304 folios
Encuadernado en cartón (tapas), recubiertas por un forro de pergamino y otro de tela
Buen estado

TORTAJADA Y MUÑOZ, Gaspar
1860, enero, 6 - diiembre, 31
Contiene índice al principio
296 folios
Encuadernado en cartón recubierto de pergamino y tela
Tamaño folio. Buen estado

TORTAJADA Y MUÑOZ, Gaspar
1861, enero, 3 - diciembre, 31
Contiene índice al comienzo 389 folios
Encuadernado en cartón, recubierto de pergamino y tela
Tamaño folio
Buen estado
Hay un pergamino anexo al libro de protocolos y plegado

TORTAJADA Y MUÑOZ, Gaspar
1862, enero, 1 - diciembre, 31
Contiene índice al final del año
475 folios
Encuadernado en cartón recubierto de pergamino
Tamaño folio. Buen estado

TORTAJADA Y MUÑOZ, Gaspar
1863, enero, 2 - diciembre, 31
índice al comienzo
507 folios
Encuadernado en pergamino, contratapas cartón. Tamaño folio
Buen estado

TORTAJADA Y MUÑOZ, Gaspar
1864, enero, 2 - diciembre, 26
índice al comienzo. 584 folios
Encuadernado en pergamino, contratapas cartón
Tamaño folio. Buen estado
El lomo del protocolo no está completo, está rasgado

TORTAJADA Y MUÑOZ, Gaspar
1865, enero, 4 - diciembre, 28
Contiene índice al comienzo del año
941 folios
Encuadernado en cartón recubierto de pergamino
Tamaño folio. Buen estado

TORTAJADA Y MUÑOZ, Gaspar
1866, enero, 2 - diciembre, 29
índice al comienzo
788 folios
Encuadernado en pergamino, contratapas de cartón
Tamaño folio. Buen estado

TORTAJADA Y MUÑOZ, Gaspar
1867, enero, 1 - diciembre, 29
Contiene índice al comienzo
851 folios
Encuadernado en pergamino, sobre tapas de cartón
Buen estado

TORTAJADA Y MUÑOZ, Gaspar
1868, enero, 7 - diciembre, 26
Contiene índice al comienzo
Folios 1 - 1050
Encuadernado en pergamino.
Tamaño folio
Buen estado

TORTAJADA Y MUÑOZ, Gaspar
1869, enero, 6 - diciembre, 30
Contiene índice al comienzo
732 folios
Encuadernado en pergamino.
Tamaño folio
Buen estado

TORTAJADA Y MUÑOZ, Gaspar
1870, enero, 2 - diciembre, 27
Contiene índice al comienzo. 700 folios
En cuadernado en pergamino con contratapas de cartón
Tamaño folio. Buen estado
Manchas de humedad en los primeros folios

TORTAJADA Y MUÑOZ, Gaspar
1871, enero, 3 - mayo 16
1872, septiembre, 3 - diciembre, 23
1873, enero, 2 - julio, 17
índice del año 1871 al comienzo
1871, folios 1 - 210
1872, folios 1 - 32
1873, folios 1 - 254
Encuadernado en pergamino, con sobre tapas de cartón
Tamaño folio. Buen estado

TORTAJADA Y MUÑOZ, Gaspar
1863, mayo, 9 - diciembre, 30 - folios 1 - 114
1864, enero, 3 - diciembre, 16 - folios 1 - 116
1876, enero, 18 - diciembre, 31 - folios 1 - 56
1866, enero, 9 - diciembre, 21 - folios 1 - 57
1867, enero, 2 - diciembre, 20 - folios 1 - 70
1868, enero, 4 - diciembre, 17 sin foliar
1869, marzo, 12 - diciembre, 24 sin foliar
1870, enero, 28 - diciembre, 10 sin foliar
1871, enero, 8 - abril, 6 sin foliar
1872, octubre, 11 - diciembre, 26 sin foliar
1873, enero, 8 - abril, 18 sin foliar
Contiene índices
Encuadernado en pergamino, contratapas de cartón
Tamaño folio. Deteriorado. índice de legalizaciones

ZAPATER Y LOSCOS, Francisco
1876, enero, 17 - mayo, 27
Sin índice
Folios 493
Encuardenado en pergamino, cubretapas cartón
Tamaño folio. Buen estado

ZAPATER Y LOSCOS, Francisco
1876, junio, 4 - diciembre, 31
Contiene índices
Folios 494 - 951
Encuadernado en pergamino, contratapas de cartón
Tamaño folio. Buen estado

ZAPATER Y LOSCOS, Francisco
1877, enero, 2 - diciembre, 20
Contiene índices
553 folios
Encuadernado en cartón, recubierto de pergamino.
Tamaño folio. Buen estado

ZAPATER Y LOSCOS, Francisco
1878, enero, 10 - diciembre, 30
Contiene índices
374 folios
Encuadernado en cartón recubierto de pergamino.
Tamaño folio. Buen estado

ZAPATER Y LOSCOS, Francisco
1879, enero, 2 - diciembre, 30
Contiene índice al final
288 folios
Encuadernado en cartón recubierto de pergamino.
Tamaño folio. Buen estado

ZAPATER Y LOSCOS, Francisco
1880, enero, 2 - diciembre, 28
Contiene índice al final de cada semestre. 608 folios
Encuadernado en cartón, recubierto de pergamino.
Tamaño folio. Buen estado

ZAPATER Y LOSCOS, Francisco
1881, enero, 1 - mayo, 1
Contiene índice al final del año
161 folios
Encuadernado en pergamino, contracubierta de cartón
Tamaño folio. Buen estado

FALCO Y GIMENEZ, Celestino
1882, enero, 14 - diciembre, 31
Contiene índice mensual
650 folios
Encuadernado en pergamino, cartón.
Tamaño folio
Buen estado

FALCO Y GIMENEZ, Celestino
1883, enero, 2 - septiembre, 14
Contiene índice al comienzo
618 folios
Encuadernado en pergamino, contratapad de cartón
Tamaño folio. Buen estado

FALCO Y GIMENEZ, Celestino
1883, septiembre, 16 - diciembre, 31
No contiene índice
1254 folios
Encuadernado en pergamino, cartón.
Tamaño folio
Buen estado

FALCO Y GIMENEZ, Celestino
1884, enero, 2 - diciembre, 30
Contiene índice al comienzo
1086 folios
Encuadernado en pergamino, cartón.
Tamaño folio
Buen estado

FALCO Y GIMENEZ, Celestino
1885, enero, 9 - diciembre, 26
Contiene índices
974 folios
Encuadernado en pergamino.
Tamaño folio
Buen estado

FALCO Y GIMENEZ, Celestino
1886, enero, 3 - diciembre, 31
Contiene índice al comienzo
734 folios
Encuadernado en pergamino.
Tamaño folio
Buen estado, La encuadernación está despegada en la parte del lomo

FALCO Y GIMENEZ, Celestino
1887, enero, 2 - diciembre, 30
Contiene índice al comienzo
707 folios
Encuadernado en pergamino, tapas de cartón. Tamaño folio
Buen estado

FALCO Y GIMENEZ, Celestino
1888, enero, 5 - diciembre, 26
Contiene índice al comienzo
1888, folios 1 - 688
Encuadernado en pergamino, cartón.
Tamaño folio
Buen estado

FALCO Y GIMENEZ, Celestino
1889, enero, 11 - diciembre, 31
Contiene índice al final del protocolo
660 folios
Encuadernado en pergamino.
Tamaño folio
Buen estado

FALCO Y GIMENEZ, Celestino
1890, enero, 4 - diiembre, 31
Contiene índice al final del año
511 folios
Encuadernado en cartón, recubierto por pergamino. Tamaño folio
Buen estado

FALCO Y GIMENEZ, Celestino
1891, enero, 2 - julio, 8
Contiene índice al final
294 folios
Encuadernado en cartón, recubierta de pergamino.
Tamaño folio. Buen estado

FALCO Y GIMENEZ, Celestino
1882, enero, 24 - diciembre, 9
1883, enero, 17 - abril, 16
1884, enero, 2 - noviembre, 7
1885, enero, 19 - octubre, 27
1886, abril, 3 - octubre, 27
1887, febrero, 15 - diciembre, 20
1888, enero, 4 - diciembre, 16
1889, febrero, 15 - diciembre, 28
1890, enero, 29 - diciembre, 9
1891, enero, 15 - mayo, 21
16 folios
Encuadernado en cartón. Tamaño folio
índice de legalizaciones

OLIETE, Victoriano
1892, abril, 19 - noviembre, 5
1893, mayo, 11 - mayo, 26
1895, septiembre, 9 - septiembre, 14
Folios 17 - 20
Encuadernado en cartón. Tamaño folio
Buen estado
Encuadernado con Falcó y Giménez, Celestino; Lahoz, Pascual; Pilou y Teruel, José María y Villalba Laguía, Felipe

LAHOZ, Pacual
1900, septiembrte, 14 - marzo, 20
1901, mayo, 22 - diciembre, 13
1902, enero, 22 - diciembre, 3
1903, marzo, 13 - noviembre, 20
1904, febrero, 10 - marzo, 7
Folios 21 - 27
Encuadernado en cartón. Tamaño folio
Buen estado
Encuadernado con Falcó y Giménez, Celestino; Oliete, Victoriano; Pilou y Teruel, José María y Villalba Laguía, Felipe.

PILOU Y TERUEL, José María
1909, octubre, 22 - diciembre, 1
1910, mayo, 4 - septiembre, 1
1911, febrero, 1
Folios 28
Encuadernación en cartón.
Tamaño folio
Buen estado
Encuadernado con Falcó y Giménez, Celestino; Oliete, Victoriano; Lahoz, Pascual; y Villalba Laguía, Felipe.

VILLALBA LAGUIA, Felipe
1911, octubre, 10 - diciembre, 21
1912, enero, 31 - abril, 23
Folios 29 - 31
Encuadernado en cartón. Tamaño folio
Buen estado
Encuadernado con Falcó Giménez, Celestino; Oliete, Victoriano; Lahoz, Pascual; Pilou, José María

OLIETE, Victoriano
1892, abril, 4 - diciembre, 28
Contiene índice al final del año
426 folios
Encuadernado en pergamino, cartón.
Tamaño folio
Buen estado

OLIETE Y PEREZ, Victoriano
1893, enero, 3 - diciembre, 30
Contiene índice al final del año
280 folios
Encuadernado cartón, pergamino lo recubre, Tamaño folio
Buen estado

OLIETE, Victoriano
1894, enero, 14 - diciembre, 28
Contiene índice al final del protocolo
282 folios
Encuadernado en cartón, recubierto de pergamino.
Tamaño folio. Buen estado

OLIETE, Victoriano
1895, enero, 1 - diciembre, 16
Contiene índice al final del año
244 folios
Encuadernado en cartón, recubierto de pergamino.
Tamaño folio. Buen estado

OLIETE. Victoriano
1896, enero, 8 - diciembre, 30
Contiene índice al final
252 folios
Encuadernado en cartón, recubierto de pergamino.
Buen estado

OLIETE, Victoriano
1897, enero, 7 - diciembre, 29
Contiene índice al final
216 folios
Encuadernado en cartón, cubierto con pergamino.
Tamaño folio. Buen estado

OLIETE, Victoriano
1898, enero, 8 - diciembre, 31
Contiene índice al final
333 folios
Encuadernado en cartón recubierto de pergamino.
Buen estado

OLIETE, Victoriano
1899, enero, 2 - diciembre, 31
Contiene índices
204 folios
Encuadernado en cartón y pergamino.
Tamaño folio
Buen estado

OLIETE, Victoriano
1900, enero, 4 - diciembre, 29
Contiene índices
421 folios
Encuadernado en cartón recubierto de pergamino.
Tamaño folio. Buen estado

LAHOZ DE VAL, Pascual
1901, enero, 7 - diciembre, 29
Contiene índices
524 folios
Encuadernado en cartón recubierto de pergamino.
Tamaño folio. Buen estado

LAHOZ DE VAL, Pascual
1902, enero, 2 - diciembre, 27
Contiene índice por meses al comienzo
526 folios
Encuadernado en cartón recubierto de pergamino.
Tamaño folio. Buen estado

LAHOZ DE VAL, Pascual
1903, enero, 2 - diciembre, 28
Contiene índices
462 folios
Encuadernado en cartón recubierto de pergamino.
Tamaño folio. Buen estado

LAHOZ DE VAL, Pascual
1904, enero, 2 - marzo, 15
Contiene índice por meses al final de 1904
Folios 1 - 180
Encuadernado en cartón recubierto de pergamino.
Tamaño folio. Buen estado
Encuadernado con Moreno Cuesta, Andrés; Soler y Carceller, Salvador; Benavides y Marco, Casto

MORENO CUESTA, Andrés
1904, noviembre, 13 - noviembre, 30
Contiene índice al final del año
14 folios
Encuadernado en cartón recubierto de pergamino.
Tamaño folio. Buen estado
Encuadernado con Lahoz de Val, Pascual; Soler y Carceller, Salvador; Benavides y Marco, Casto

SOLER Y CARCELLER, Salvador
1906, febrero, 22 - abril, 9
1906, diciembre, 21
1907, enero, 15 - diciembre, 23
Contiene índices
1906, folios 1 - 34
1906, folios 73 - 76
1907, folios 1 - 54
Encuadernado en cartón recubierto de pergamino.
Tamaño folio
Buen estado. Encuadernado con Lahoz de Val, Pascual; Moreno Cuesta, Andrés; Benavides y Marco, Casto

BENAVIDES Y MARCO, Casto
1906, septiembre, 7 - octubre, 6
Contiene índice al final
Folios: desde el 35 hasta el 72
Encuadernado en cartón recubierto de pergamino.
Tamaño folio. Buen estado
Encuadernado con Lahoz de Val, Pascual; Moreno Cuesta, Andrés; Soler y Carceller, Salvador

PILOU Y TERUEL, José María
1909, noviembre, 18 - noviembre, 28
1910, enero, 25 - diciembre, 31
Contiene índices
1909, folios 1 - 4
1910, folios 1 - 224
Encuadernado en cartón recubierto con pergamino.
Tamaño folio. Buen estado

PILOU Y TERUEL, José María
1911, febrero, 24
Contiene índices. 4 folios
Encuadernado en cartón recubierto de pergamino.
Tamaño folio. Buen estado.
Encuadernado con Villalba Laguia, Felipe

VILLALBA LAGUIA, Felipe
1911, noviembre, 10 - diciembre, 10
1912, enero, 16 - abril, 22
Contiene índices
1911, folios 5 - 286
1912, folios 159
Encuadernado en cartón recubierto de pergamino.
Tamaño folio.
Encuadernado con Pilou y Teruel, José María

MATA Y ROJO, Julio de la
1913, enero, 20 - febrero, 14
Contiene índices
12 folios
Encuadernado en cartón. Tamaño folio
Buen estado

MATA Y ROJO, Julio de la
1914, julio, 8 - octubre, 12
1915, julio, 12 - diciembre, 15
1916, enero, 20 - noviembre, 20
Contiene índices
1914, 68 folios
1915, folios 1 - 151
1916, folios 1 - 120
Encuadernado en cartón recubierto de pergamino.
Tamaño folio. Buen estado

MONTALBAN

ESTEBAN LAHOZ, Pedro
1880, enero, 2 - diciembre, 29
Contiene índice
651 folios
Encuadernación en cartón, recubierto de pergamino
Tamaño folio. Buen estado.

ESTEBAN LAHOZ, Pedro
1881, enero, 9 - diciembre, 29
Contiene índice
470 folios
Encuadernación en pergamino, contratapa cartón
Tamaño folio. Buen estado.

ESTEBAN LAHOZ, Pedro
1882, enero, 2 - diciembre, 15
Contiene índice
644 folios
Encuadernación en pergamino, contratapa cartón
Tamaño folio. Buen estado.

ESTEBAN LAHOZ, Pedro
1883, enero, 2 - diciembre, 28
1884, enero, 3 - marzo, 28
Contiene índice anuales
1883 - folios - 1 - 687
1884 - folios - 1 - 136
Encuadernación en cartón, recubierto de pergamino
Tamaño folio. Buen estado.

SANCHEZ GARCIA, Juan Francisco
1885, enero, 21 - diciembre, 29
Contiene índice
1014 folios
No tiene encuadernación.
Muy deteriorado.

SANCHEZ GARCIA, Juan Francisco
1886, enero, 4 - diciembre, 31
Contiene índice
736 folios
Encuadernación en pergamino, contratapa cartón
Tamaño folio. Buen estado.

SANCHEZ GARCIA, Juan Francisco
1887, enero,2 - diciembre, 31
Contiene índice
721 folios
Encuadernación en cartón, recubierto de pergamino
Tamaño folio. Buen estado.

SANCHEZ GARCIA, Juan Francisco
1888, enero 3 - diciembre, 30
Contiene índice
778 folios
Encuadernación en cartón, recubierto de pergamino
Tamaño folio. Buen estado.

SANCHEZ GARCIA, Juan Francisco
1889, enero,1 - diciembre, 29
Contiene índice
716 folios
Encuadernación en pergamino, contratapa cartón
Tamaño folio. Buen estado.

SANCHEZ GARCIA, Juan Francisco
1890, enero, 9 - diciembre, 31
Contiene índice
596 folios
Encuadernación en cartón, recubierto de pergamino
Tamaño folio. Buen estado.

SANCHEZ GARCIA, Juan Francisco
1891, enero, 1 - diciembre, 31
Contiene índice
515 folios
Encuadernación en cartón, recubierto de pergamino
Tamaño folio. Buen estado.

SANCHEZ GARCIA, Juan Francisco
1892, enero, 14 - diciembre, 27
Contiene índice
542 folios
Encuadernación en pergamino, contratapa cartón
Tamaño folio. Buen estado.

SANCHEZ GARCIA, Juan Francisco
1893, enero, 2 - diciembre, 30
Contiene índice
674 folios
Encuadernación en cartón, recubierto de pergamino
Tamaño folio. Buen estado.

SANCHEZ GARCIA, Juan Francisco
1894, enero, 7 - diciembre, 30
Contiene índice
695 folios
Encuadernación en cartón, recubierto de pergamino
Tamaño folio. Buen estado.

SANCHEZ GARCIA, Juan Francisco
1895, enero, 12 - diciembre, 18
Contiene índice
490 folios
Encuadernación en pergamino, contratapa cartón
Tamaño folio. Buen estado.

SANCHEZ GARCIA, Juan Francisco
1896, enero, 20 - diciembre, 30
Contiene índice
189 folios
Encuadernación en pergamino, contratapa cartón
Tamaño folio. Buen estado.

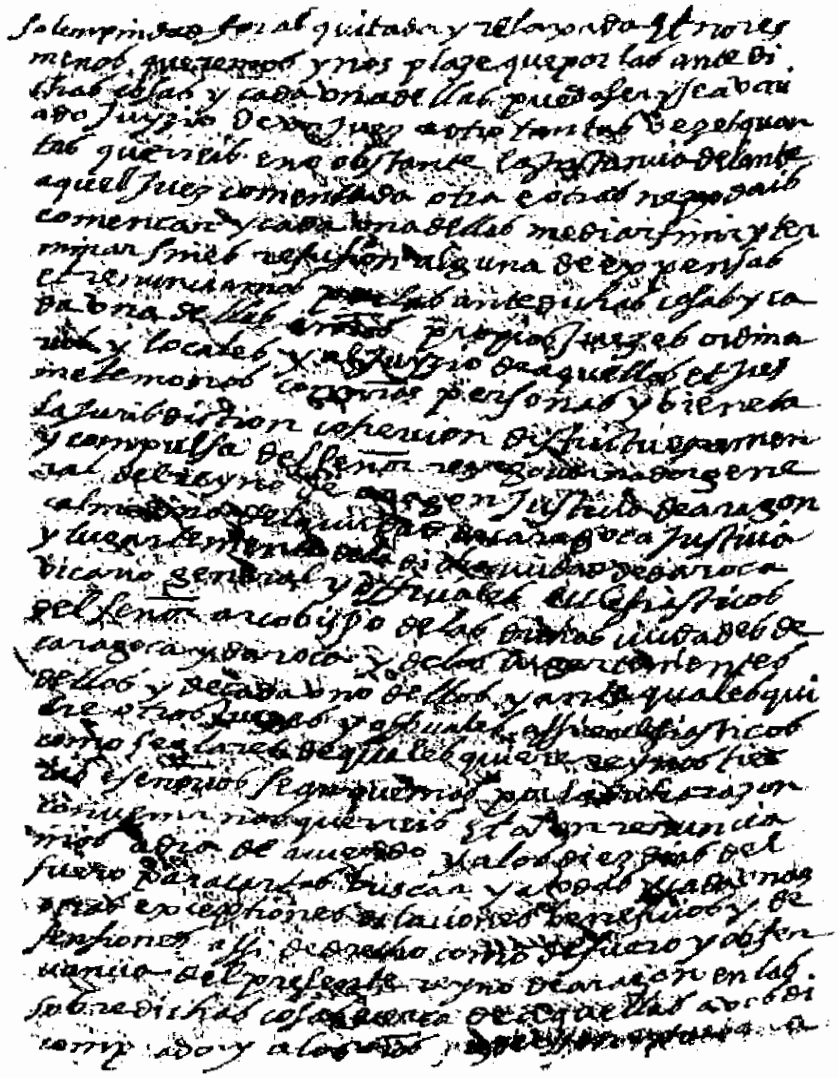

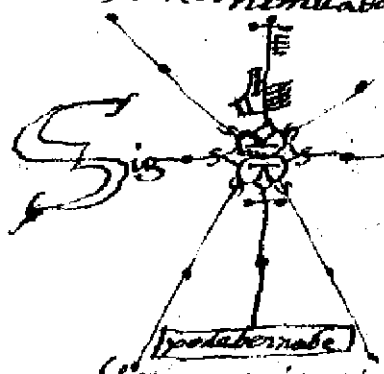

VILLUENDAS Y GOMEZ, Fermín
1897, enero, 4 - diciembre, 28
Contiene índice
906 folios
Encuadernación en pergamino, contratapa cartón
Tamaño folio. Buen estado.

VILLUENDAS Y GOMEZ, Fermín
1898, enero, 4 - diciembre, 27
Contiene índice
990 folios
Encuadernación en pergamino, contratapa cartón
Tamaño folio. Deteriorado.

VILLUENDAS Y GOMEZ, Fermín
1899, enero, 2 - diciembre, 31
Contiene índice
635 folios
Encuadernación en pergamino, contratapa cartón
Tamaño folio. Buen estado.

VILLUENDAS Y GOMEZ, Fermín
1900, enero, 3 - diciembre, 31
Contiene índice por meses al final
677 folios
Encuadernación en cartón, recubierto de pergamino
Tamaño folio. Buen estado.

VILLUENDAS Y GOMEZ, Fermín
1901, enero, 5 - diciembre, 30
Contiene índice por meses al final
688 folios
Encuadernación en cartón, recubierto de pergamino
Tamaño folio. Buen estado.

VILLUENDAS Y GOMEZ, Fermín
1902, enero, 2 - diciembre, 21
Contiene índice
665 folios
Encuadernación en cartón, recubierto de pergamino
Tamaño folio. Buen estado.

VILLUENDAS Y GOMEZ, Fermín
1903, enero, 1 - diciembre, 30
Contiene índice por meses al comienzo
1205 folios
Encuadernación en cartón, recubierto de pergamino
Tamaño folio. Buen estado.

VILLUENDAS Y GOMEZ, Fermín
1904, enero, 4 - diciembre, 31
Contiene índice por meses al final
1014 folios
Encuadernación en cartón, recubierto de pergamino
Tamaño folio. Buen estado.

VILLUENDAS Y GOMEZ, Fermín
1905, enero, 5 - diciembre, 27
Contiene índice
802 folios
Encuadernación en cartón, recubierto de pergamino
Tamaño folio. Buen estado.

VILLUENDAS Y GOMEZ, Fermín
1906, enero, 2 - diciembre, 30
Contiene índice por meses al final
616 folios
Encuadernación en cartón, recubierto de pergamino
Tamaño folio. Buen estado.

VILLUENDAS Y GOMEZ, Fermín
1907, enero, 9 - septiembre, 23
Contiene índice por meses al final
286 folios
Encuadernación en cartón, recubierto de pergamino
Tamaño folio. Buen estado.

HERRERO LOPEZ, Francisco Magdalena
1908, mayo, 17 - diciembre, 28
Contiene índice por meses al final
492 folios
Encuadernación en cartón, recubierto de pergamino
Tamaño folio. Buen estado.

HERRERO LOPEZ, Francisco Magdalena
1909, enero, 1 - diciembre, 29
Contiene índice por meses al final
690 folios
Encuadernación en cartón, recubierto de pergamino
Tamaño folio. Buen estado.

HERRERO LOPEZ, Francisco Magdalena
1910, enero, 9 - diciembre, 30
Contiene índice por meses al final
559 folios
Encuadernación en cartón, recubierto de pergamino
Tamaño folio. Buen estado.

HERRERO LOPEZ, Francisco Magdalena
1911, enero, 2 - diciembre, 20
Contiene índice por meses al final
520 folios
Encuadernación en cartón, recubierto de pergamino
Tamaño folio. Buen estado.

HERRERO LOPEZ, Francisco Magdalena
1912, enero, 3 - diciembre, 23
Contiene índice por meses al comienzo
620 folios
Encuadernación en cartón, recubierto de pergamino
Tamaño folio. Buen estado.

HERRERO LOPEZ, Francisco Magdalena
1913, enero, 2 - diciembre, 31
Contiene índice
597 folios
Encuadernación en cartón, recubierto de pergamino
Tamaño folio. Buen estado.

HERRERO LOPEZ, Francisco Magdalena
1914, enero, 5 - diciembre, 26
Contiene índice por meses al final
663 folios
Encuadernación en cartón, recubierto de pergamino
Tamaño folio. Buen estado.

HERRERO LOPEZ, Francisco Magdalena
1915, enero, 2 - diciembre, 28
Contiene índice
752 folios
Encuadernación en cartón, recubierto de pergamino
Tamaño folio. Buen estado.

HERRERO LOPEZ, Francisco Magdalena
1916, enero, 1 - diciembre, 28
Contiene índice por meses al comienzo
528 folios
Encuadernación en cartón
Tamaño folio. Buen estado.

HERRERO LOPEZ, Francisco Magdalena
1917, enero, 1 - diciembre, 28
Contiene índice
688 folios
Encuadernación en cartón
Tamaño folio. Buen estado.

HERRERO LOPEZ, Francisco Magdalena
1918, enero, 4 - mayo, 2
Contiene índice
153 folios
Encuadernado en cartón, recubierto de pergamino
Tamaño folio. Buen estado
Encuadernado con Rodríguez Estalot, Feliciano.

RODRIGUEZ ESTALOT, Feliciano
1918, octubre, 14 - diciembre. 21
Contiene índice
Folios 154 - 256
Encuadernación en cartón, recubierto de pergamino
Tamaño folio.
Encuadernado con Herrero López, Francisco Magdalena.

RODRIGUEZ ESTALOT, Feliciano
1919, enero, 2 - diciembre, 31
Contiene índice por meses al final
679 folios
Encuadernación en cartón
Tamaño folio. Regular.

RODRIGUEZ ESTALOT, Feliciano
1920, enero, 2 - diciembre, 29
Contiene índice por meses al final
486 folios
Encuadernación en cartón, recubierto de pergamino
Tamaño folio. Buen estado.

RODRIGUEZ ESTALOT, Feliciano
1921, enero, 3 - diciembre. 20
Contiene índice
563 folios
Encuadernación en cartón, recubierto de pergamino
Tamaño folio. Buen estado.

RODRIGUEZ ESTALOT, Feliciano
1922, enero, 7 - julio, 15
Contiene índice
356 folios
Encuadernación en cartón, recubierto de pergamino
Tamaño folio. Buen estado
Encuadernado con Casado Guio, Pedro Manuel.

CASADO GUIO, Pedro Manuel
1922, septiembre, 20 - diciembre, 30
Contiene índice
Folios - 373 - 631
Encuadernación en cartón, recubierto de pergamino
Tamaño folio. Buen estado
Encuadernado con Rodríguez Estalot, Feliciano.

CASADO GUIO, Pedro Manuel
1923, enero, 1 - diciembre, 29
Contiene índice
428 folios
Encuadernación en cartón, recubierto de pergamino
Tamaño folio. Buen estado.

CASADO GUIO, Pedro Manuel
1924, enero, 2 - diciembre, 30
Contiene índice por meses al final
436 folios
Encuadernación en cartón, recubierto de pergamino
Tamaño folio. Buen estado.

CASADO GUIO, Pedro Manuel
1925, enero, 8 - diciembre, 31
Contiene índice
670 folios
Encuadernación en cartón, recubierto de pergamino
Tamaño folio. Buen estado.

CASADO GUIO, Pedro Manuel
1926, enero, 2 - diciembre, 21
Contiene índice por meses al final
711 folios
Encuadernación en cartón, recubierto de pergamino
Tamaño folio. Buen estado.

CASADO GUIO, Pedro Manuel
1927, enero, 2 - diciembre, 23
Contiene índice por meses al final
707 folios
Encuadernación en cartón, recubierto de pergamino
Tamaño folio. Buen estado.

CASADO GUIO, Pedro Manuel
1928, enero, 5 - diciembre, 31
Contiene índice por meses al final
747 folios
Encuadernación en cartón, recubierto de pergamino
Tamaño folio. Buen estado.

CASADO GUIO, Pedro Manuel
1929, enero, 9 - diciembre, 29
Contiene índice por meses al final
711 folios
Encuadernación en cartón, recubierto de pergamino
Tamaño folio. Buen estado.

CASADO GUIO, Pedro Manuel
1930, enero, 2 - junio, 16
Contiene índice
Folios - 1 - 360
Encuadernación en cartón
Tamaño folio. Buen estado
Encuadernado con Hornillos González, Pelayo.

HORNILLOS GONZALEZ, Pelayo
1930, julio, 20 - diciembre, 30
Contiene índice
Folios - 361 - 699
Encuadernación en cartón
Tamaño folio. Buen estado
Encuadernado con Casado Guio, Pedro Manuel.

HORNILLOS GONZALEZ, Pelayo
1931, enero, 3 - diciembre, 29
Contiene índice por meses al final
853 folios
Encuadernación en cartón y pergamino en el lomo
Tamaño folio. Buen estado.

HORNILLOS GONZALEZ, Pelayo
1932, enero, 3 - enero, 28
Contiene índice por meses al final
Folios - 1 - 34
Encuadernación en cartón, recubierto de pergamino
Tamaño folio. Buen estado
Encuadernado con Pardos Romeo, Vicente.

PARDOS ROMEO, Vicente
1932, marzo, 29 - diciembre, 30
Contiene índice por meses al final
Folios - 35 - 390
Encuadernación en cartón, recubierto de pergamino
Tamaño folio. Buen estado
Encuadernado con Hornillos González, Pelayo.

PARDOS ROMEO, Vicente
1933, enero, 9 - diciembre, 22
Contiene índice
467 folios
Encuadernación en cartón, recubierto de pergamino
Tamaño folio. Buen estado.

PARDOS ROMEO, Vicente
1934, enero, 1 - diciembre, 29
Contiene índice por meses al final
487 folios
Encuadernación en cartón, recubierto de pergamino
Tamaño folio. Buen estado.

PARDOS ROMEO, Vicente
1935, enero, 2 - agosto, 14
Contiene índice
425 folios
Encuadernación en cartón, recubierto de pergamino
Tamaño folio. Buen estado.

PARICIO BARRIL, Benito
1942, noviembre, 20 - diciembre, 19
1943, enero, 5 - diciembre, 28
Contiene índice por meses al final de cada año
1942 - 48 folios
1943 - 508 folios
Encuadernación en cartón, recubierto de pergamino
Buen estado.

PARICIO BARRIL, Benito
1944, enero, 4 - marzo, 2
Contiene índice al final de cada año
Folios - 125
Encuadernación en cartón, recubierto de pergamino
Buen estado
Encuadernado con Aguirre Paguaga, José Miguel.

AGUIRRE PAGUAGA, José Miguel
1944, diciembre, 21. 1945, enero, 11 -diciembre, 13
Contiene índice por meses al final de cada año
1944 - folios - 126 - 127
1945 - folios - 549
Encuadernación en cartón, recubierto de pergamino
Buen estado
Encuadernado con Paricio Barril, Benito.

AGUIRRE PAGUAGA, José Miguel
1946, enero, 23 - diciembre, 16
Contiene índice
713 folios
Encuadernación en cartón, recubierto de pergamino
Tamaño folio. Buen estado.

AGUIRRE PAGUAGA, José Miguel
1947, febrero, 6 - diciembre, 31
Contiene índice por meses y onomástico al final
705 folios
Encuadernación en cartón, recubierto de pergamino
Tamaño folio. Buen estado.

AGUIRRE PAGUAGA, José Miguel
1948, enero, 14 - noviembre, 25
Contiene índice (también onomástico de otorgantes)
471 folios
Encuadernación en cartón, recubierto de pergamino
Tamaño folio. Buen estado.

GIMENEZ SAN JUAN, José
1951, diciembre, 11 - diciembre, 30
1952, enero, 10 - junio, 7
Contiene índice por meses al final de cada año

1951 - 83 folios
1952 - 456 folios
Encuadernación en cartón, recubierto de pergamino
Tamaño folio. Buen estado.

GIMENEZ SAN JUAN, José
1952, julio, 16 - diciembre, 31
Contiene índice
Folios - 457 - 1020
Encuadernación en cartón, recubierto de pergamino
Tamaño folio. Buen estado.

GIMENEZ SAN JUAN, José
1953, enero, 2 - diciembre, 30
1954, enero, 4 - febrero, 28
Contiene índice por meses al final de cada año
1953 - folios - 722
1954 - folios - 120
Encuadernación en cartón, recubierto de pergamino
Buen estado.

GARCIA TREVIJANO Y FORTE, Antonio
1956, febrero, 18 - junio, 23
Contiene índice
533 folios
Encuadernación en cartón, recubierto de pergamino
Tamaño folio. Buen estado.

GARCIA TREVIJANO Y FORTE, Antonio
1956, julio, 1 - diciembre, 19
Contiene índice por meses al final
Folios - 534 - 1275
Encuadernación en cartón, recubierto de pergamino
Tamaño folio. Buen estado.

GARCIA TREVIJANO Y FORTE, Antonio
1957, enero, 2 - mayo, 31
Contiene índice mensuales
690 folios
Encuadernación en cartón, recubierto de pergamino
Tamaño folio. Buen estado.

GARCIA TREVIJANO Y FORTE, Antonio
1957, junio, 1 - diciembre, 31
Contiene índice por meses al final
Folios - 691 - 1322
Encuadernación en pergamino, recubriendo cartón
Tamaño folio. Buen estado.

GARCIA TREVIJANO Y FORTE, Antonio
1958, enero, 3 - mayo, 14
No contiene índice
795 folios
Encuadernación en cartón, recubierto de pergamino
Tamaño folio. Buen estado.

GARCIA TREVIJANO Y FORTE, Antonio
1958, mayo, 16 - noviembre, 12
Contiene índice
Folios - 796 - 1655
Encuadernación en cartón, recubierto de pergamino
Tamaño folio. Buen estado.

ODON

FERRER, Raimundo
1733, abril, 5 - diciembre, 12 - folios -1 - 31
1734, febrero, 5 - noviembre, 6 - folios - 1 - 28

1735, enero, 13 - diciembre, 24 - folios - 1 - 42
1736, enero, 26 - diciembre, 28 - folios - 1 - 18
1737, enero, 7 - diciembre, 28 - folios - 1 - 8
1738, mayo, 6 - noviembre, 1 - folios -1 - 20
1739, enero, 25 - abril, 27 - folios -1 -34
1740, enero, 1 - abril, 2 - folios - 1 -23
1741, febrero, 14 - diciembre, 18 - folios - 1 - 16
Contiene índice anuales
Encuadernación en pergamino
Tamaño folio. Buen estado.

FERRER, Raimundo
1742, febrero, 11 - diciembre, 26
1743, enero, 2 - diciembre, 27
1744, enero, 22 - diciembre, 24
1745, enero, 29 - diciembre, 30
Contiene índice
1742 - folios - 1 - 30
1743 - folios - 1 - 49
1744 - folios - 1 - 48
1745 - folios - 1 - 99
Sin encuadernar
Tamaño folio. Buen estado.

FERRER, Raimundo
1746, enero, 8 - diciembre, 24
1747, enero, 6 - diciembre, 22
Contiene índice
1746 - folios - 1 - 147
1747 - folios - 1 - 107
Encuadernación en pergamino. Reaprovecha partituras musicales
Tamaño folio. Deteriorado.

FERRER, Raimundo
1748, enero, 2 - diciembre, 30
1749, enero, 4 - diciembre, 27
Contiene índice
1748 - folios - 1 - 117
1749 - folios - 1 - 169
Encuadernación en pergamino. Reaprovecha partituras musicales
Tamaño folio. Deteriorado.

FERRER, Raimundo
1750, enero, 7 - noviembre, 27
1751, enero, 10 - noviembre, 28
Contiene índice
1750 - folios - 1 - 59
1751 - folios - 1 - 72
Encuadernación en pergamino
Tamaño folio. Deteriorado.

FERRER, Raimundo
1752, enero, 2 - diciembre, 9
1753, enero, 12 - diciembre, 30
1754, enero, 2 - diciembre, 29
1755, enero, 8 - diciembre, 19
1756, enero, 4 - diciembre, 12
Contiene índice
1752 - folios - 1 - 45
1753 - folios - 1 - 112
1754 - folios - 1 - 82
1755 - folios - 1 - 45
1756 - folios - 1 - 27

FERRER, Raimundo
1757, febrero, 18 - diciembre, 23
1758, enero, 7 - diciembre, 28
1759, febrero, 3 - diciembre, 25
1760, enero, 18 - julio, 12
Contiene índice
1757 - folios - 1 - 93
1758 - folios - 1 - 83
1759 - folios - 1 - 43
Encuadernación en pergamino
Tamaño folio. Buen estado.

OJOS NEGROS

MARTINEZ, Juan
1496, diciembre, 31 - diciembre, 22
1497, enero, 4 - julio, 20

1498, enero, 9 - noviembre, 20
1499, enero, 7 - diciembre, 10
No contiene índice
Sin foliar
Encuadernación en pergamino
Tamaño cuarto. Buen estado.

HERNANDO, Martín
1557, febrero, 15 - diciembre, 24
No contiene índice
Sin foliar (124 folios)
Encuadernación en pergamino (solo conserva la tapa posterior)
Tamaño cuarto. Deteriorado.

PANCRUDO

SANCHEZ GARCIA, Juan Francisco
1880, enero, 6 - diciembre, 27
Contiene índice
650 folios
Encuadernación en pergamino, contratapa cartón
Tamaño folio. Buen estado.

SANCHEZ GARCIA, Juan Francisco
1881, enero, 3 - diciembre, 31
Contiene índice
744 folios
Encuadernación en cartón, recubierto de pergamino
Tamaño folio. Buen estado.

SANCHEZ GARCIA, Juan Francisco
1882, enero, 6 - diciembre, 31
Contiene índice
634 folios
Encuadernación en cartón, recubierto de pergamino
Tamaño folio. Buen estado.

SANCHEZ GARCIA, Juan Francisco
1883, enero, 2 - diciembre, 31
Contiene índice
594 folios
Encuadernación en pergamino, contratapa cartón
Tamaño folio. Muy deteriorado.

SANCHEZ GARCIA, Juan Francisco
1884, enero, 4 - noviembre, 30
Contiene índice
760 folios
Encuadernación en cartón, recubierto de pergamino
Tamaño folio. Buen estado.

ROMANOS

GASENDA, Jerónimo
1564, septiembre, 28 - noviembre, 18
1565, febrero, 25 - abril, 3
1566, noviembre, 18 - diciembre, 26
1567, diciembre, 29 - diciembre, 23
No contiene índice. Sin foliar
Encuadernación en pergamino
Tamaño cuarto. Deteriorado.

GASENDA, Jerónimo
1568, enero, 2 - diciembre, 20
No contiene índice
Sin foliar (55 folios)
No tiene encuadernación
Tamaño cuarto. Deteriorado.

GASENDA, Jerónimo
1569, enero, 17 - octubre, 16
1570, enero, 2 - diciembre, 16
Contiene índice
1569 - folios - 1 - 89
1570 - folios - 90 - 181
Encuadernación en pergamino
Tamaño cuarto. Deteriorado.

SAN MARTIN DEL RIO

GOMEZ, Clemente
1554, diciembre, 18
1556, enero, 14 - noviembre, 16
1556, enero, 3 - diciembre, 21
1557, enero, 10 - agosto, 30
No contiene índice
Sin foliar
Encuadernación en pergamino (solo conserva la tapa posterior)
Tamaño cuarto. Muy deteriorado.

GOMEZ, Clemente
1559, agosto, 16 - diciembre, 22
1560, enero, 6 - diciembre, 17
1561, enero, 8 - mayo, 11
No contiene índice
Sin foliar
Encuadernación en pergamino (solo se conserva la tapa anterior)
Tamaño cuarto. Muy deteriorado.

SANCHEZ, Juan José
1625, abril, 24 - diciembre, 22
Contiene índice
297 folios
Encuadernación en pergamino. Tamaño cuarto
Completo. Deteriorado.

SANCHEZ, Juan José,
1626, enero, 15 - diciembre, 21
Contiene índice
419 folios (22 - 419)
Encuadernación en pergamino. Tamaño cuarto
Buen estado. Incompleto.

SANCHEZ, Juan José
1627, diciembre, 27 - diciembre, 24
Contiene índice
323 folios
Encuadernación en pergamino
Tamaño cuarto. Buen estado.

SANCHEZ, Juan José
1628, diciembre, 25 - diciembre, 23
Contiene índice
567 folios
Encuadernación en pergamino
Tamaño cuarto. Buen estado.

SANCHEZ, Juan José
1629, diciembre, 28 - diciembre, 21
Contiene índice
410 folios
Encuadernación en pergamino
Tamaño cuarto. Buen estado.

SANCHEZ, Juan José
1630, enero, 2 - diciembre, 22
Contiene índice
518 folios
Encuadernación en pergamino
Tamaño cuarto. Buen estado.

SANCHEZ, Juan José
1631, diciembre, 27 - diciembre, 22
Contiene índice
601 folios
Encuadernación en pergamino
Tamaño cuarto. Buen estado.

SANCHEZ, Juan José
1632, diciembre, 26 - diciembre, 23
Contiene índice
309 folios
Encuadernación en pergamino
Tamaño cuarto. Buen estado.

SANCHEZ, Juan José
1633, diciembre, 27 - diciembre, 24
Contiene índice
424 folios
Encuadernación en pergamino
Tamaño cuarto. Buen estado.

SANCHEZ, Juan José
1634, diciembre, 25 - diciembre, 22
Contiene índice
430 folios
Encuadernación en pergamino
Tamaño cuarto. Buen estado.

SANCHEZ, Juan José
1635, diciembre, 27 - diciembre, 24
Contiene índice
496 folios
Encuadernación en pergamino
Tamaño cuarto. Buen estado.

SANCHEZ, Juan José
1636, diciembre, 26 - diciembre, 24
Contiene índice
403 folios
Encuadernación en pergamino
Tamaño cuarto. Buen estado.

SANCHEZ, Juan José
1637, diciembre, 25 - diciembre, 23
1638, diciembre, 26 - diciembre, 31
Contiene índice
1637 - folios - 1 - 705
1638 - folios - 706 - 719
Encuadernación en pergamino
Tamaño cuarto. Buen estado.

SANCHEZ, Juan José
1638, octubre, 9 - diciembre, 24
1639, diciembre, 26 - diciembre, 24
Contiene índice
1638 - folios - 1 - 81
1639 - folios - 1 - 429
Encuadernación en pergamino
Tamaño cuarto. Buen estado.

SANCHEZ, Juan José
1640, diciembre, 27 - diciembre, 22
Contiene índice
509 folios
Encuadernación en pergamino
Tamaño cuarto. Buen estado.

SANCHEZ, Juan José
1641, diciembre, 26 - diciembre, 24
Contiene índice
410 folios
Encuadernación en pergamino
Tamaño cuarto. Buen estado.

SANCHEZ, Juan José
1642, diciembre, 27 - diciembre, 24
Contiene índice
578 folios
Encuadernación en pergamino
Tamaño cuarto. Buen estado.

SANCHEZ, Juan José
1643, diciembre, 25 - diciembre, 21
Contiene índice
522 folios
Encuadernación en pergamino
Tamaño cuarto. Buen estado.

SANCHEZ, Juan José
1644, diciembre, 26 - diciembre, 22
Contiene índice
416 folios
Encuadernación en pergamino
Tamaño cuarto. Buen estado.

SANCHEZ, Juan José
1645, diciembre, 27 - diciembre, 18
1646, diciembre, 25 - diciembre, 23
No contiene índice
1645 - folios - 1 - 289
1646 - folios - 1 - 172
Encuadernación en pergamino
Tamaño cuarto. Buen estado.

SANCHEZ, Juan José
1647, diciembre, 27 - diciembre, 19
1648, diciembre, 25 - diciembre, 22
1649, diciembre, 28 - diciembre, 29
Contiene índice
1647 - 1 - 246
1648 - 1 - 276
1649 - 1 - 260
Encuadernación en pergamino
Tamaño cuarto. Buen estado.

SANCHEZ, Juan José
1650, diciembre, 26 - diciembre, 21
1651, diciembre, 27 - diciembre, 24
Contiene índice
1650 - folios - 1 - 220
1651 - folios - 1 - 191
Encuadernación en pergamino
Tamaño cuarto. Buen estado.

SANCHEZ, Juan José
1652, diciembre, 25 - diciembre, 22
1653, diciembre, 25 - diciembre, 17
Contiene índice
1652 - folios - 1 - 174
1653 - folios - 1 - 205
Encuadernación en pergamino
Tamaño cuarto. Buen estado.

SANCHEZ, Juan José
1654, diciembre, 27 - diciembre, 24
1655, diciembre, 25 - diciembre, 24
Contiene índice
1654 - folios - 1 - 226
1655 - folios - 1 - 176
Encuadernación en pergamino
Tamaño cuarto. Buen estado.

SANCHEZ, Juan José
1656, enero, 6 - diciembre, 24
Contiene índice
255 folios
Encuadernación en pergamino
Tamaño cuarto. Deteriorado.

SANCHEZ, Juan José
1657, diciembre, 25 - diciembre, 22
1658, diciembre, 25 - diciembre, 15
Contiene índice
1657 - folios - 1 - 233
1658 - folios - 1 - 225
Encuadernación en pergamino
Tamaño cuarto. Deteriorado.

SANCHEZ, Juan José
1659, diciembre, 28 - diciembre, 24
1660, diciembre, 29 - diciembre, 24
Contiene índice
1659 - folios - 1 - 252
1660 - folios - 1 - 217
Encuadernación en pergamino
Tamaño cuarto. Deteriorado.

SANCHEZ, Juan José
1661, diciembre, 26 - diciembre, 21
Contiene índice
213 folios
Encuadernación en pergamino
Tamaño cuarto. Deteriorado.

SANCHEZ, Juan José
1662, diciembre, 25 - diciembre, 23
1663, diciembre, 26 - febrero, 8
No contiene índice del año 1662, sí de 1663
1662, no esta foliado.
1663. 26 folios
Sin encuadernar
Tamaño cuarto. Deteriorado.

DOMINGO, Andrés
1626, diciembre, 27 - diciembre, 21
Contiene índice al final
166 folios
Encuadernación en pergamino
Tamaño cuarto. Regular.

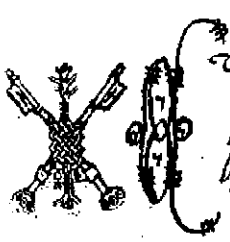

DOMINGO, Andrés
1628, diciembre, 27 - diciembre, 24
Contiene índice al final
169 folios
Sin encuadernar
Tamaño cuarto. Deteriorado.

DOMINGO, Andrés
1629, diciembre, 26 - diciembre, 5
No contiene índice
Sin foliar
Sin encuadernar
Tamaño cuarto. Deteriorado
Incompleto. Contiene bastardelo.

DOMINGO, Andrés
1630, diciembre, 26 - julio, 13
No contiene índice
Sin foliar
Sin encuadernar
Tamaño cuarto. Deteriorado
Se halla incompleto.

DOMINGO, Andrés
1631, diciembre, 28 - diciembre, 21
No contiene índice
212 folios
Sin encuadernar
Tamaño cuarto. Deteriorado.

DOMINGO, Andrés
1632, enero, 4 - diciembre, 21
No contiene índice
228 folios
Sin encuadernar
Tamaño cuarto. Deteriorado.

DOMINGO, Andrés
1633, diciembre, 26 - julio, 17
No contiene índice
124 folios
Sin encuadernar. Tamaño cuarto.
Deteriorado. Incompleto.

DOMINGO, Andrés
1634, diciembre, 29 - diciembre, 20
No contiene índice
250 folios
Encuadernación en pergamino
Tamaño cuarto. Deteriorado.

DOMINGO, Andrés
1635, diciembre, 25 - diciembre, 22
Contiene índice al final
220 folios
Encuadernación en pergamino
Tamaño cuarto. Regular.

DOMINGO, Andrés
1636, diciembre, 25 - diciembre, 24
No contiene índice
208 folios
Sin encuadernar
Tamaño cuarto. Deteriorado.

DOMINGO, Andrés
1637, diciembre, 25 - diciembre, 18
Contiene índice
311 folios
Encuadernación en pergamino
Tamaño cuarto. Buen estado.

DOMINGO, Andrés
1638, diciembre, 27 - diciembre, 21
No contiene índice
Sin foliar
Encuadernación en pergamino
Tamaño cuarto. Buen estado.

DOMINGO, Andrés
1639, diciembre, 26 - diciembre, 18
No contiene índice
152 folios
Encuadernación en pergamino
Tamaño cuarto. Buen estado.

DOMINGO, Andrés
1640, diciembre, 28 - noviembre, 28
Contiene índice
55 folios
Encuadernación en pergamino
Tamaño cuarto. Buen estado.

DOMINGO, Andrés
1641, diciembre, 31 - diciembre, 21
No contiene índice
Sin foliar (sólo los 60 primeros folios están foliados)
Encuadernación en pergamino
Tamaño cuarto. Buen estado.

DOMINGO, Andrés
1642, marzo, 18 - diciembre, 15
No contiene índice
Sin foliar
Encuadernación en pergamino. Tamaño cuarto
Buen estado. Incompleto.

DOMINGO, Andrés
1643, diciembre, 28 - diciembre, 20
No contiene índice
Sin foliar (sólo folia los dos primeros cuadernillos)
Encuadernación en pergamino
Tamaño cuarto. Buen estado.

DOMINGO, Andrés
1644, diciembre, 27 - diciembre, 20
Contiene índice
219 folios
Encuadernación en pergamino
Tamaño cuarto. Buen estado.

DOMINGO, Andrés
1645, diciembre, 2 - diciembre, 23
Contiene índice
200 folios
Encuadernación en pergamino
Tamaño cuarto. Buen estado.

DOMINGO, Andrés
1646, diciembre, 31 - diciembre, 23
Contiene índice
305 folios
Encuadernación en pergamino. Tamaño cuarto
Deteriorado. Manchas de humedad.

DOMINGO, Andrés
1647, diciembre, 29 - diciembre, 22
Contiene índice
166 folios
Encuadernación en pergamino
Tamaño cuarto. Buen estado.

DOMINGO, Andrés
1648, diciembre, 28 - diciembre, 19
Contiene índice
114 folios
Encuadernación en pergamino
Tamaño cuarto. Buen estado.

DOMINGO, Andrés
1649, diciembre, 27 - diciembre, 23
Contiene índice
203 folios
Encuadernación en pergamino
Tamaño cuarto. Deteriorado.

DOMINGO, Andrés
1650, diciembre, 26 - diciembre, 21
1651, diciembre, 26 - diciembre, 22
Contiene índice
1650 - folios - 1 - 135
1651 - folios - 1 - 137
Encuadernación en pergamino
Tamaño cuarto. Buen estado.

DOMINGO, Andrés
1652, diciembre, 28 - diciembre, 24
Contiene índice
224 folios
Sin encuadernar
Tamaño cuarto. Deteriorado.

DOMINGO, Andrés
1653, diciembre, 25 - diciembre, 23
Contiene índice
210 folios
Encuadernación en pergamino
Tamaño cuarto. Buen estado.

DOMINGO, Andrés
1654, diciembre, 25 - diciembre, 22
Contiene índice
153 folios
Sin encuadernar
Tamaño cuarto. Deteriorado.

DOMINGO, Andrés
1655, diciembre, 25 - diciembre, 23
Contiene índice
169 folios
Sin encuadernar
Tamaño cuarto. Deteriorado.

DOMINGO, Andrés
1656, diciembre, 25 - diciembre, 22
1657, diciembre, 28 - diciembre, 17
Contiene índice
1656 - folios - 1 - 223
1657 - folios - 1 - 86
Encuadernación en pergamino
Tamaño cuarto. Deteriorado.

DOMINGO, Andrés
1658, diciembre, 27 - diciembre, 10
Contiene índice
105 folios
Encuadernación en pergamino
Tamaño cuarto. Buen estado.

DOMINGO, Andrés
1659, diciembre, 26 - diciembre, 20
Contiene índice
190 folios
Sin encuadernar. Tamaño cuarto
Deteriorado (manchas de humedad, etc.)

DOMINGO, Andrés
1660, diciembre, 27 - diciembre, 23
Contiene índice
148 folios
Encuadernación en pergamino
Tamaño cuarto. Deteriorado.

DOMINGO, Andrés
1661, diciembre, 31 - diciembre, 20
No contiene índice
132 folios
Sin encuadernar
Tamaño cuarto. Deteriorado.

DOMINGO, Andrés
1662, diciembre, 25 - diciembre, 21
Contiene índice
Encuadernación en pergamino
Tamaño cuarto. Buen estado
165 folios.

DOMINGO, Andrés
1663, febrero, 19 - agosto, 14
No contiene índice
Sin foliar
Sin encuadernar. Tamaño cuarto
Deteriorado. Fragmento.

DOMINGO, Andrés
1664, marzo, 20 - diciembre, 24
No contiene índice
Sin foliar
Sin encuadernar. Tamaño cuarto.
Deteriorado. Fragmento.

DOMINGO, Andrés
1665, octubre, 5 - noviembre, 24
No contiene índice
Sin foliar
Sin encuadernar. Tamaño cuarto
Deteriorado. Fragmento.

DOMINGO, Andrés
1666, diciembre, 28 - diciembre, 4
No contiene índice
Sin foliar
Sin encuadernar
Tamaño cuarto. Deteriorado.

DOMINGO, Andrés
1667, enero, 12 - octubre, 17
No contiene índice
Sin foliar
Sin encuadernar. Tamaño cuarto
Deteriorado. Fragmento.

DOMINGO, Andrés
1668, enero, 3 - febrero, 7
No contiene índice
Sin foliar
Sin encuadernar. Tamaño cuarto
Deteriorado. Fragmento.

DOMINGO, Andrés
1669, enero, 8 - abril, 30
No contiene índice
Sin foliar
Sin encuadernar. Tamaño cuarto
Muy deteriorado. Incompleto.

DOMINGO, Andrés Matías
1664, noviembre, 16 - diciembre, 24
1665, diciembre, 29 - diciembre, 24
Contiene índice del año 1664, pero no del 1665
Sin foliar
Encuadernación en pergamino
Tamaño cuarto. Buen estado.

DOMINGO, Andrés Matías
1666, diciembre, 25 - diciembre, 18
Contiene índice
152 folios
Encuadernación en pergamino
Tamaño cuarto. Buen estado.

DOMINGO, Andrés Matías
1667, enero, 7 - julio, 13
No contiene índice
Sin foliar
Sin encuadernar. Tamaño cuarto
Deteriorado. Incompleto.

DOMINGO, Andrés Matías
1668, diciembre, 26 - diciembre, 13
Contiene índice
157 folios
Encuadernación en pergamino
Tamaño cuarto. Buen estado
Entre los folios 116 y 117 hay un documento impreso que contiene un privilegio de infanzonía concedido a la familia Bernabé.

DOMINGO, Andrés Matías
1669, diciembre, 29 - diciembre, 21
No contiene índice
Sin foliar
Encuadernación en pergamino
Tamaño cuarto. Buen estado.

DOMINGO, Andrés Matías
1670, diciembre, 25 - diciembre, 13
Contiene índice
143 folios
Encuadernación en pergamino
Tamaño cuarto. Buen estado.

DOMINGO, Andrés Matías
1671, diciembre, 25 - diciembre, 24
Contiene índice
147 folios
Encuadernación en pergamino
Tamaño cuarto. Buen estado.

DOMINGO, Andrés Matías
1673, diciembre, 26 - diciembre, 20
Contiene índice
157 folios
Encuadernación en pergamino
Tamaño cuarto. Buen estado.

DOMINGO, Andrés Matías
1674, diciembre, 25 - diciembre, 7
No contiene índice
Sin foliar
Sin encuadernar
Tamaño cuarto. Buen estado.

DOMINGO, Andrés Matías
1675, diciembre, 27 - diciembre, 22
No contiene índice
Sin foliar
Sin encuadernar. Tamaño cuarto
Deteriorado. Incompleto.

DOMINGO, Andrés Matías
1677, diciembre, 28 - diciembre, 19
No contiene índice
Sin foliar
Sin encuadernar
Tamaño cuarto. Buen estado.

DOMINGO, Andrés Matías
1678, diciembre, 27 - diciembre, 16
No contiene índice
Sin foliar
Encuadernación en pergamino
Tamaño cuarto. Buen estado.

DOMINGO, Andrés Matías
1680, diciembre, 28 - diciembre, 21
No contiene índice
Sin foliar
Sin encuadernar
Tamaño cuarto. Deteriorado.

DOMINGO, Andrés Matías
1681, diciembre, 27 - diciembre, 20
No contiene índice
Sin foliar
Sin encuadernar. Tamaño cuarto
Deteriorado. Incompleto.

DOMINGO, Andrés Matías
1682, enero, 4 - 1685, noviembre, 2
No contiene índice
Sin foliar
Sin encuadernar
Tamaño cuarto. Deteriorado.

JULIAN, Juan Andrés
1683, agosto, 8 - diciembre, 20
No contiene índice
Sin foliar
Sin encuadernar
Tamaño cuarto. Deteriorado.

JULIAN, Juan Andrés
1684, enero, 29 - diciembre, 17
No contiene índice
Sin foliar
Sin encuadernar
Tamaño cuarto. Deteriorado.

JULIAN, Juan Andrés
1685, diciembre, 27 - diciembre, 23
No contiene índice
Sin foliar
Sin encuadernar
Tamaño cuarto. Deteriorado.

JULIAN, Juan Andrés
1686, diciembre, 25 - diciembre, 11
No contiene índice
Sin foliar
Sin encuadernar
Tamaño cuarto. Deteriorado.

JULIAN, Juan Andrés
1687, enero, 14 - diciembre, 13
No contiene índice
Sin foliar
Sin encuadernar
Tamaño cuarto. Deteriorado.

JULIAN, Juan Andrés
1688, diciembre, 27 - diciembre, 8
No contiene índice
Sin foliar
Sin encuadernar
Tamaño cuarto. Deteriorado.

JULIAN, Juan Andrés
1689, enero, 23 - noviembre, 30
1690, enero, 26
No contiene índice
Sin foliar
Sin encuadernar
Tamaño cuarto. Deteriorado.

JULIAN, Juan Andrés
1691, diciembre, 31 - diciembre, 17
No contiene índice
Sin foliar
Sin encuadernar
Tamaño cuarto. Deteriorado.

JULIAN, Juan Andrés
1692, diciembre, 26 - agosto, 27
No contiene índice
Sin foliar
Sin encuadernar
Tamaño cuarto. Deteriorado.

JULIAN, Juan Andrés
1693, diciembre, 30 - diciembre, 16
No contiene índice
Sin foliar
Sin encuadernar
Tamaño cuarto. Deteriorado.

JULIAN, Juan Andrés
1694, enero, 8 - diciembre, 17
No contiene índice
Sin foliar
Sin encuadernar
Tamaño cuarto. Deteriorado.

JULIAN, Juan Andrés
1695, enero, 1 - diciembre, 19
1696, diciembre, 25 - septiembre, 13
No contiene índice
Sin foliar
Sin encuadernar
Tamaño cuarto. Deteriorado.

CATALAN Y SANCHEZ, Francisco
1705, abril, 14 - diciembre, 22 - folios - 115
1706, diciembre, 27 - noviembre, 27 - folios - 144
1707, diciembre, 31 - diciembre, 20 - folios - 162
1708, enero, 1 - abril, 2 - folios - 15
1710, agosto, 23 - diciembre, 9 - folios - 79
1711, enero, 26 - abril, 20 - folios -78
Contiene índice al comienzo
Encuadernación en pergamino
Tamaño cuarto. Buen estado.

CATALAN Y SANCHEZ, Francisco
1708, septiembre, 18 - octubre, 29 - folios - 1 - 10
1709, sin fecha - sin fecha - folios -11 - 15
1710, sin fecha - sin fecha - folios -16 - 21
1712, febrero, 24 - noviembre, 13 - folios - 1 - 91
1713, enero, 10 - diciembre, 13 - folios - 1 - 97
1714, enero, 1 - diciembre, 22 - folios - 1 - 43
1715, enero, 15 - noviembre, 11 - folios - 1 - 46
1716, enero, 25 - diciembre, 18 - folios - 1 - 139
Los años 1708, 1709, 1710, no tienen índices, a partir de 1712 sí los hay.
Encuadernación en pergamino
Tamaño folio. Buen estado
El año 1711 no está en el protocolo.

CATALAN Y SANCHEZ, Francisco
1717, enero, 10 - diciembre, 16
1718, enero, 2 - diciembre, 22
1719, enero, 15 - diciembre, 21
1720, enero, 14 - noviembre, 20
1721, enero, 13 - diciembre, 24
Contiene índice
1717 - folios - 1 - 92
1718 - folios - 1 - 79
1719 - folios - 1 - 67
1720 - folios - 1 - 75
1721 - folios - 1 - 63
Encuadernación en pergamino
Tamaño folio. Buen estado.

CATALAN Y SANCHEZ, Francisco
1717, enero, 10 - diciembre, 20
No contiene índice
Sin foliar
Sin encuadernar
Tamaño folio. Deteriorado
Se trata del bastardelo del protocolo de 1717.

CATALAN Y SANCHEZ, Francisco
1722, enero , 1 - diciembre, 27
1723, enero, 19 - diciembre, 27
1724, marzo, 19 - octubre, 6
No contiene índice
Sin foliar
Sin encuadernar
Tamaño folio. Deteriorado
Contiene el bastardelo desde el 19 de enero, de 1723, hasta el 8 de diciembre de 1723. Tamaño cuarto.

CATALAN Y SANCHEZ, Francisco
1725, enero, 7 - septiembre, 23
No contiene índice
Sin foliar
Sin encuadernar
Tamaño folio y cuarto. Deteriorado
Contiene bastardelo, del 31 enero, al 15 de diciembre, de 1725. Tamaño cuarto.

CATALAN Y SANCHEZ, Francisco
1726, febrero, 10 - noviembre, 8
No contiene índice
Sin foliar
Sin encuadernar
Tamaño folio y cuarto. Deteriorado.

CATALAN Y SANCHEZ, Francisco
1727, enero, 9 - septiembre, 7
No contiene índice
Sin foliar
Sin encuadernar. Tamaño cuarto
Deteriorado. Incompleto.

CATALAN Y SANCHEZ, Francisco
1727, enero, 10 - diciembre, 15
1728, enero, 1 - enero, 2
1729, enero, 6 - noviembre, 22
No contiene índice
Sin foliar. Sin encuadernar
Tamaño folio. Regular.

CATALAN Y SANCHEZ, Francisco
1730, enero, 17 - octubre, 12
1731, enero, 8 - noviembre, 9
1732, diciembre, 7
1733, enero, 4 - julio, 13
1734, abril, 17 - agosto, 19
No contiene índice
Sin foliar
Sin encuadernar. Tamaño folio
Contiene el bastardelo, del 4 de enero al 30 de diciembre de 1733. Tamaño cuarto.

CATALAN Y SANCHEZ, Francisco
1730, febrero, 12 - febrero, 15
1731, febrero, 12 - marzo, 15
1732, enero, 13 - diciembre, 7
1733, agosto, 3 - diciembre, 18
No contiene índice
Sin foliar
Sin encuadernar
Tamaño folio. Deteriorado.

CATALAN Y SANCHEZ, Francisco
1734, enero, 13 - septiembre, 23
No contiene índice
Sin foliar
Sin encuadernar. Tamaño folio.
Deteriorado. Desordenado.

CATALAN Y SANCHEZ, Francisco
1735, sin mes; sin día
No contiene índice
Sin foliar
Sin encuadernar
Tamaño folio. Regular.

CATALAN Y SANCHEZ, Francisco
1736, enero, 1 - octubre, 5
No contiene índice
Sin foliar
Sin encuadernar
Tamaño folio. Regular
Contiene el bastardelo del 1 de enero de 1736 al 7 de diciembre de 1736. Tamaño cuarto.

CATALAN Y SANCHEZ, Francisco
1737, junio, 21 - septiembre, 22
No contiene índice
Sin foliar
Sin encuadernar
Tamaño folio. Regular
Contiene bastardelo del 2 de enero de 1737 al 23 de diciembre de 1737. Tamaño cuarto.

CATALAN Y SANCHEZ, Francisco
1738, abril, 18 - noviembre, 9
No contiene índice
Sin foliar
Sin encuadernar
Tamaño folio. Regular
Bastardelo, 3 de enero a 16 de noviembre, de 1738. Tamaño cuarto.

CATALAN Y SANCHEZ, Francisco
1739, enero, 25 - diciembre, 17
No contiene índice
Sin foliar
Sin encuadernar
Tamaño folio. Regular
Bastardelo original: 18 de enero a 22 de diciembre de 1739. Tamaño cuarto.

CATALAN, Francisco
1741, enero, 29 - noviembre, 15
No contiene índice
Sin foliar
Sin encuadernar. Tamaño folio
Deteriorado. Documentos sin fechas.

FUERTES QUINTIN, Miguel de
1737, septiembre, 19 - septiembre, 30
1738, enero, 17 - diciembre, 15
1739, junio, 7 - diciembre, 21
1740, junio, 26 - septiembre, 6
1741, enero, 18 - diciembre, 17
No contiene índice
Sin foliar. Sin encuadernar
Tamaño folio. Regular
Bastardelo de 1740: del 10 de enero a 12 de noviembre. Tamaño cuarto
Bastardelo de 1741: del 5 de enero a 30 noviembre. Tamaño folio.

FUERTES QUINTIN, Miguel de
1740, enero, 7 - diciembre, 21
No contiene índice
37 folios
Encuadernación en pergamino
Tamaño folio. Buen estado.

FUERTES QUINTIN, Miguel de
1742, febrero, 2 - diciembre, 18
1743, febrero, 11 - diciembre, 21
Contiene índice
1742 - folios - 5 - 39
1743 - folios - 1 - 58
Sin encuadernar
Tamaño folio. Buen estado.
Incompleto el año 1742 ya que comienza en el folio quinto. Bastardelo de 1743, desde el 7 de febrero hasta el 20 de diciembre. Tamaño cuarto.

FUERTES QUINTIN, Miguel de
1744, enero, 4 - diciembre, 15
1745, enero, 5 - noviembre, 8
Contiene índice
1744 - folios - 1 - 55
1745 - folios - 1 - 36
Encuadernación en pergamino
Tamaño folio. Buen estado.

FUERTES QUINTIN, Miguel de
1746, enero, 1 - diciembre, 19
1747, enero, 1 - diciembre, 12
Contiene índice del año 1746, no del 1747
1746 - folios - 1 - 46
1747 - sin foliar
Encuadernación en pergamino
Tamaño folio. Buen estado.

FUERTES QUINTIN, Miguel de
1748, enero, 1 - diciembre, 12
1749, febrero, 12 - agosto, 10
No contiene índice
1748 - folios - 1 - 47
1749 - folios - 1 - 12
Encuadernación en pergamino
Tamaño folio. Buen estado.

FUERTES QUINTIN, Miguel de
1750, agosto, 5
1750, diciembre, 21
1762, febrero, 16
No contiene índice
Sin foliar
Sin encuadernar
Tamaño folio. Deteriorado.

FUERTES QUINTIN, Miguel de
1751, octubre, 31 y mayo 1
No contiene índice
17 folios
Sin encuadernar
Tamaño folio. Regular.

FUERTES QUINTIN, Miguel de
1752, julio, 3 - octubre, 26
No contiene índice
Sin foliar
Sin encuadernar
Tamaño folio. Buen estado.

FUERTES QUINTIN, Miguel de
1753, mayo, 11 - agosto, 22
No contiene índice
Sin foliar
Sin encuadernar
Tamaño folio. Buen estado.

FUERTES QUINTIN, Miguel de
1754, marzo, 20 - junio, 15
No contiene índice
Folios - 5 - 37
Sin encuadernar
Tamaño folio. Deteriorado.

FUERTES QUINTIN, Miguel de
1755, junio, 22 - noviembre, 11
No contiene índice
Sin foliar
Sin encuadernar. Tamaño folio
Deteriorado. Fragmento.

FUERTES QUINTIN, Miguel de
1756, agosto, 7 - noviembre, 28
No contiene índice
Sin foliar
Sin encuadernar
Tamaño folio. Deteriorado.

FUERTES QUINTIN, Miguel de
1757, marzo, 20
No contiene índice
Sin encuadernar
Tamaño folio
Deteriorado. Fragmento.

FUERTES QUINTIN, Miguel de
1758, enero, 5 - diciembre, 12
No contiene índice
Sin foliar
Sin encuadernar
Tamaño cuarto. Deteriorado.

FUERTES QUINTIN, Miguel de
1759, septiembre, 22 - septiembre, 23
No contiene índice
Sin foliar
Sin encuadernar
Tamaño cuarto. Deteriorado.

FUERTES QUINTIN, Miguel de
1760, abril, 20 - diciembre, 24
No contiene índice
Sin foliar
Sin encuadernar
Tamaño folio. Deteriorado.

FUERTES QUINTIN, Miguel de
1761, febrero, 14 - agosto, 30
No contiene índice
Sin foliar
Sin encuadernar
Tamaño folio. Deteriorado.

FUERTES QUINTIN, Miguel de
1762, febrero, 5 - junio, 16
No contiene índice
Sin foliar
Sin encuadernar
Tamaño folio. Deteriorado.

FUERTES QUINTIN, Miguel de
1763, mayo, 19 - diciembre, 9
No contiene índice
Sin foliar
Sin encuadernar
Tamaño folio. Deteriorado.

FUERTES QUINTIN, Miguel de
1764, febrero, 4 - agosto, 27
No contiene índice
Sin foliar
Sin encuadernar
Tamaño folio. Deteriorado.

CALVO DE BERNABE, Miguel
1771, octubre, 20 - diciembre, 28
Contiene índice
10 folios
Sin encuadernar
Tamaño folio. Buen estado.

CALVO DE BERNABE, Miguel
1772, enero, 3 - diciembre, 30
Contiene índice
123 folios
Sin encuadernar
Tamaño folio. Buen estado.

CALVO DE BERNABE, Miguel
1773, enero, 1 - diciembre, 26
Contiene índice
188 folios
Sin encuadernar
Tamaño folio. Buen estado.

CALVO DE BERNABE, Miguel
1774, enero, 2 - diciembre, 31
No contiene índice
Sin foliar
Sin encuadernar
Tamaño folio. Buen estado.

CALVO DE BERNABE, Miguel
1775, enero, 1 - diciembre, 30
No contiene índice
Sin foliar
Sin encuadernar
Tamaño folio. Buen estado.

CALVO DE BERNABE, Miguel
1776, enero, 1 - diciembre, 29
No contiene índice
Sin foliar
Sin encuadernar
Tamaño folio. Buen estado.

CALVO DE BERNABE, Miguel
1777, enero, 1 - diciembre, 31
No contiene índice
Sin foliar
Sin encuadernar
Tamaño folio. Buen estado.

CALVO DE BERNABE, Miguel
1778, enero, 1 - diciembre, 29
No contiene índice
Sin foliar
Sin encuadernar
Tamaño folio. Buen estado.

CALVO DE BERNABE, Miguel
1785, enero, 6 - diciembre, 3
No contiene índice
Sin foliar
Sin encuadernar
Tamaño folio. Deteriorado.

CALVO DE BERNABE, Miguel
1786, enero, 15 - diciembre, 31
No contiene índice
Sin foliar
Sin encuadernar
Tamaño folio. Deteriorado.

CALVO DE BERNABE, Miguel
1789, enero, 2 - diciembre, 31
No contiene índice
Sin foliar
Sin encuadernar
Tamaño folio. Buen estado.

CALVO DE BERNABE, Miguel
1790, enero, 2 - diciembre, 30
No contiene índice
Sin foliar
Sin encuadernar
Tamaño folio. Buen estado.

CALVO DE BERNABE, Miguel
1791, enero, 1 - agosto, 24
No contiene índice
Sin foliar
Sin encuadernar
Tamaño folio. Deteriorado.

CALVO DE BERNABE, Miguel
1792, enero, 1 - diciembre, 31
No contiene índice
Sin foliar
Sin encuadernar
Tamaño folio. Buen estado.

CALVO DE BERNABE, Miguel
1793, enero, 3 - diciembre, 31
No contiene índice
Sin foliar
Sin encuadernar
Deteriorado.

CALVO DE BERNABE, Miguel
1794, enero, 6 - abril, 21
No contiene índice
Sin foliar
Sin encuadernar
Buen estado.

POLO DE BERNABE, Ramón
1796, marzo, 16 - diciembre, 8
No contiene índice
Sin foliar
Sin encuadernar
Tamaño folio. Buen estado.

POLO DE BERNABE, Ramón
1797, enero, 15 - diciembre, 30
No contiene índice
Sin foliar
Sin encuadernar
Tamaño folio. Buen estado.

POLO DE BERNABE, Ramón
1798, enero, 3 - diciembre, 20
No contiene índice
Sin foliar
Sin encuadernar
Tamaño folio. Buen estado
Contienen bastardelo de 1798, del 3 de enero al 30 de diciembre. Tamaño cuarto.

POLO DE BERNABE, Ramón
1799, enero, 9 - diciembre, 29
No contiene índice
Sin foliar
Sin encuadernar
Tamaño folio. Buen estado.

POLO DE BERNABE, Ramón
1800, enero, 8 - diciembre, 26
No contiene índice
Sin foliar
Sin encuadernar
Tamaño folio. Buen estado.

POLO DE BERNABE, Ramón
1801, enero, 1 - diciembre, 30
No contiene índice
Sin foliar
Sin encuadernar
Tamaño folio. Buen estado.

POLO DE BERNABE, Ramón
1802, enero, 19 - junio, 28
1803, septiembre, 4 - octubre, 31
No contiene índice
Sin foliar
Sin encuadernar
Tamaño folio. Deteriorado.

POLO DE BERNABE, Ramón
1805, enero, 12 - noviembre, 18
1806, febrero, 14 - septiembre, 23
1807, marzo, 15 - septiembre, 17
No contiene índice
Sin foliar
Sin encuadernar
Tamaño folio. Deteriorado.

POLO DE BERNABE, Ramón
1810, enero, 8 - noviembre, 25
No contiene índice
Sin foliar
Sin encuadernar
Tamaño folio. Buen estado.

POLO DE BERNABE, Ramón
1811, enero, 1 - julio, 23
No contiene índice
Sin foliar
Sin encuadernar
Tamaño folio. Buen estado.

POLO DE BERNABE, Ramón
1812, enero, 1 - 16
No contiene índice
Sin foliar
Sin encuaderna. Tamaño folio
Buen estado. Incompleto.

POLO DE BERNABE, Ramón
1813, junio, 5
No contiene índice
Sin foliar
Sin encuadernar
Tamaño folio. Buen estado.

POLO DE BERNABE, Ramón
1814, enero, 5 - noviembre, 5
No contiene índice
Sin foliar
Sin encuadernar
Tamaño folio. Buen estado.

POLO DE BERNABE, Ramón
1815, febrero, 21 - diciembre, 26
No contiene índice
Sin foliar
Sin encuadernar
Tamaño folio. Buen estado.

POLO DE BERNABE, Ramón
1816, enero, 1 - diciembre, 2
No contiene índice
Sin foliar
Sin encuadernar
Tamaño folio. Buen estado.

POLO DE BERNABE, Ramón
1817, enero, 2 - diciembre, 29
No contiene índice
Sin foliar
Sin encuadernar
Tamaño folio. Buen estado.

POLO DE BERNABE, Ramón
1818, enero, 1 - diciembre, 30
No contiene índice
Sin foliar
Sin encuadernar
Tamaño folio. Buen estado.

POLO DE BERNABE, Ramón
1819, enero, 1 - diciembre, 21
No contiene índice
Sin foliar
Sin encuadernar
Tamaño folio. Buen estado.

POLO DE BERNABE, Ramón
1820, enero, 5 - diciembre, 26
No contiene índice
Sin foliar
Sin encuadernar
Tamaño folio. Buen estado.

POLO DE BERNABE, Ramón
1821, enero, 1 - octubre, 2
No contiene índice
Sin foliar
Sin encuadernar
Tamaño folio. Buen estado.

POLO DE BERNABE, Pablo
1822, mayo, 14 - diciembre, 27
Contiene índice
127 folios
Encuadernación en pergamino
Tamaño folio. Buen estado.

POLO DE BERNABE, Pablo
1823, enero, 3 - diciembre, 31
Contiene índice
124 folios
Encuadernación en pergamino
Tamaño folio. Buen estado.

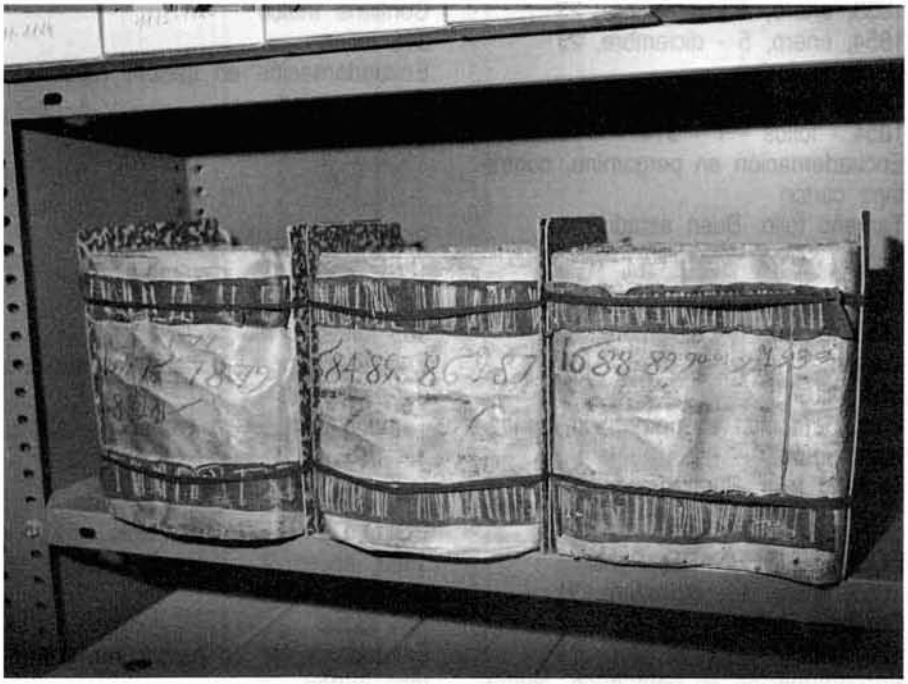

POLO DE BERNABE, Pablo
1824, enero, 1 - diciembre, 28
1825, enero, 1 - diciembre, 27
1826, enero, 2 - diciembre, 31
No contiene índice
1824 - folios - 1 - 196
1825 - folios - 1 - 178
1826 - folios - 1 - 172
Encuadernación en cartón, recubierto de pergamino
Tamaño folio. Buen estado.

POLO DE BERNABE, Pablo
1853, enero, 4 - diciembre, 23
1854, enero, 5 - diciembre, 27
Contiene índice
1853 - folios - 1 - 175
1854 - folios - 1 - 314
Encuadernación en pergamino, contratapa cartón
Tamaño folio. Buen estado.

POLO DE BERNABE, Pablo
1855, enero, 1 - diciembre, 31
Contiene índice
524 folios
Encuadernación en pergamino, contratapa cartón
Tamaño folio. Buen estado.

POLO DE BERNABE, Pablo
1856, enero, 1 - diciembre, 31
Contiene índice
470 folios
Encuadernación en pergamino, contratapa cartón
Tamaño folio. Buen estado.

POLO DE BERNABE, Pablo
1857, enero, 1 - diciembre, 31
Contiene índice
425 folios
Encuadernación en cartón, recubierto de pergamino
Tamaño folio. Buen estado.

POLO DE BERNABE, Pablo
1858, enero, 2 - diciembre, 31
1859, enero, 2 - diciembre, 31
Contiene índice
1858 - folios - 1 - 278
1859 - folios - 1 - 288
Encuadernación en pergamino, contratapa cartón
Tamaño folio. Buen estado.

POLO DE BERNABE, Pablo
1860, enero, 1 - diciembre, 28
Contiene índice
318 folios
Encuadernación en cartón, recubierto de pergamino
Buen estado.

POLO DE BERNABE, Pablo
1861, enero, 1 - diciembre, 31
Contiene índice
365 folios
Encuadernación en cartón, recubierto de pergamino
Tamaño folio. Buen estado.

POLO DE BERNABE, Pablo
1862, enero, 2 - diciembre, 24
Contiene índice
444 folios
Encuadernación en pergamino, contratapa cartón
Tamaño folio. Buen estado.

POLO DE BERNABE, Pablo
1863, enero, 6 - diciembre, 30
Contiene índice
454 folios
Encuadernación en cartón, recubierto de pergamino
Tamaño folio. Buen estado.

POLO DE BERNABE, Pablo
1864, enero, 4 - octubre, 25
Contiene índice
Encuadernación en cartón, recubierto de pergamino
Tamaño folio
Buen estado.

POLO DE BERNABE, Pablo
1863, abril, 22 - diciembre, 30
1864, enero, 19 - septiembre, 16
Contiene índice
Sin foliar. Encuadernación en cartón
Tamaño folio. Buen estado
Se trata de un índice de legalizaciones.

VILLANUEVA DE JILOCA

NAVARRO DE BERNABE, Jacobo
1573, octubre, 20 - diciembre, 23
1574, diciembre, 26 - diciembre, 16
1575, enero, 14 - diciembre, 24
Contiene índice anuales
1573 - folios - 23
1574 - folios - 57
1575 - folios - 124
Encuadernación en pergamino
Tamaño cuarto. Buen estado.

NAVARRO DE BERNABE, Jacobo
1576, diciembre, 27 - diciembre, 22
Contiene índice
265 folios
Encuadernación en pergamino
Tamaño cuarto. Buen estado.

NAVARRO DE BERNABE, Jacobo
1577, diciembre, 27 - diciembre, 19
Contiene índice
235 folios
Encuadernación en pergamino
Tamaño cuarto. Buen estado.

NAVARRO DE BERNABE, Jacobo
1578, enero, 2 - diciembre, 20
1579, enero, 3 - diciembre, 23
1580, diciembre, 31 - diciembre, 22
Contiene índice anuales
1578 - folios - 1 - 120
1579 - folios - 1 - 74
1580 - folios - 1 - 73
Encuadernación en pergamino
Tamaño cuarto. Buen estado.

VILLAR DE LOS NAVARROS

GAMBON, Ramón
1834, agosto, 9 - diciembre, 28
1835, enero, 26 - noviembre, 29
Contiene índice
1834 - folios - 1 - 23
1835 - folios - 1 - 47
Sin encuadernar
Tamaño folio. Deteriorado.

GAMBON, Ramón
1836, enero, 5 - diciembre, 31
Contiene índice
67 folios
Sin encuadernar
Tamaño folio. Deteriorado.

GAMBON, Ramón
1837, enero, 4 - diciembre, 31
Contiene índice
73 folios
Sin encuadernar
Tamaño folio. Buen estado.

GAMBON, Ramón
1839, enero, 1 - diciembre, 23
Contiene índice
126 folios
Sin encuadernar
Tamaño folio. Deteriorado.

GAMBON, Ramón
1843, enero, 5 - diciembre, 12
Contiene índice
103 folios
Sin encuadernar
Tamaño folio. Buen estado.

GAMBON, Ramón
1844, enero, 3 - diciembre, 28
Contiene índice
65 folios
Sin encuadernar
Tamaño folio. Buen estado.

GAMBON, Ramón
1845, enero, 4 - diciembre, 30
Contiene índice
100 folios
Sin encuadernar
Tamaño folio. Buen estado.

GAMBON, Ramón
1846, enero, 10 - diciembre, 31
Contiene índice
88 folios
Sin encuadernar
Tamaño folio. Deteriorado.

GAMBON, Ramón
1847, enero, 13 - diciembre, 20
Contiene índice
64 folios
Sin encuadernar
Tamaño folio. Buen estado.

GAMBON, Ramón
1848, enero, 1 - diciembre, 30
Contiene índice
60 folios
Sin encuadernar
Tamaño folio. Buen estado.

ZARAGOZA

GIL DE BERNABE, Miguel
1543, febrero, 27 - noviembre, 24
1544, diciembre, 30 - diciembre, 18
1545, febrero, 26 - diciembre, 20
1546, enero, 7 - octubre, 30
1547, mayo, 20 - diciembre, 7
1548, enero, 19 - mayo, 16
No contiene índice. Sin foliar
Encuadernación en pergamino
Tamaño cuarto. Buen estado.

MARCO, Martín
1552, mayo, 20 - noviembre, 2
1553, diciembre, 28 - diciembre, 18
1554, enero, 2 - diciembre, 16
1555, diciembre, 30 - noviembre, 19
1556, enero, 7 - octubre, 13
1557, enero, 21 - octubre, 5
1558, febrero, 6 - noviembre, 25
1559, enero, 29 - febrero, 11
No contiene índice. Sin foliar
Encuadernación en pergamino
Tamaño cuarto. Muy deteriorado.

HERNANDO, Martín
1556, enero, 7 - marzo, 27
No contiene índice
Sin foliar
Sin encuadernar. Tamaño cuarto.
Deteriorado. Incompleto.

NAVARRO DE BERNABE, Jacobo
1581, diciembre, 31 - diciembre, 23
1582, diciembre, 25 - diciembre, 3
1583, enero, 11 - diciembre, 20
Contiene índice anuales
1581 - folios - 1 - 72
1582 - folios - 1 - 83
1583 - folios - 1 - 120
Encuadernación en pergamino
Tamaño cuarto. Deteriorado.

ARTIAGA, Martin de
1582, enero, 3 - diciembre, 20
No contiene índice
Sin foliar
Sin encuadernar
Tamaño cuarto. Deteriorado.

BARTOLOME
Siglo XVI
Contiene índice al comienzo
341 folios
Encuadernación en pergamino
Tamaño folio. Muy deteriorado
Se trata de un formulario.

MARCO, Juan
1602, febrero, 7 - diciembre, 19
1603, enero, 13 - diciembre, 14
1604, febrero, 1 - diciembre, 16
1605, diciembre, 29 - diciembre, 24
1606, diciembre, 31 - diciembre, 15
1607, diciembre, 28 - febrero, 5
No contiene índice. Sin foliar
Encuadernación en pergamino
Tamaño cuarto. Buen estado.

S. L.

JUSTE, Martin
1527, diciembre, 29 - diciembre, 5
No contiene índice
Sin foliar
Sin encuadernar
Tamaño cuarto. Deteriorado.

MATEO Y LATORRE, Miguel
1575, enero, 30 - diciembre, 18
No contiene índice
Sin foliar
Sin encuadernar
Tamaño cuarto. Deteriorado.

NAVARRO DE BERNABE, Jacobo
1585, enero, 2 - octubre, 25
Contiene índice
30 folios
Sin encuadernar
Tamaño cuarto. Deteriorado.

NAVARRO DE BERNABE, Jacobo
1586, diciembre, 30 - noviembre, 5
No contiene índice
30 folios
Sin encuadernar
Tamaño cuarto. Deteriorado.

CALAMOCHA

CUELLAR, Pedro de
1542, diciembre, 30 - diciembre, 29
No contiene índice
123 folios
Sin encuadernar
Tamaño cuarto. Deteriorado.

HERRANDO, Martín
Alias Navarro
1545, diciembre, 29 - diciembre, 22
1547, diciembre, 28 - diciembre, 19
1548, enero, 2 - diciembre, 19
No contiene índice. Sin foliar
Encuadernación en pergamino. Tamaño cuarto.

ESTEBAN, Martín Miguel
1631, diciembre, 29 - diciembre, 17
1632, enero, 5 - diciembre, 22
1633, diciembre, 27 - diciembre, 22
Contiene índice al comienzo de cada año
1631 - 116 folios
1632 - 112 folios
1633 - 114 folios
Sin encuadernar
Tamaño cuarto. Deteriorado.

ESTEBAN, Martín Miguel
1634, diciembre, 25 - diciembre, 6
1635, diciembre, 27 - diciembre, 23
1636, diciembre, 31 - diciembre, 23
Contiene índice al comienzo de cada año
1634 - 99 folios
1635 - 253 folios
1636 - 101 folios
Papel. Tamaño cuarto. Regular.

ESTEBAN, Martín Miguel
1637, diciembre, 27 - diciembre, 13
Contiene índice al comienzo
306 folios
Papel
Tamaño cuarto. Deteriorado.

ESTEBAN, Martín Miguel
1638, diciembre, 25 - diciembre, 22
Contiene índice al comienzo
260 folios
Sin encuadernar
Tamaño cuarto. Deteriorado.

ESTEBAN, Martín Miguel
1639, diciembre, 25 - diciembre, 23
Contiene índice al comienzo
470 folios
Papel
Tamaño cuarto. Regular.

ESTEBAN, Martín Miguel
1640, diciembre, 25 - diciembre, 17
Contiene índice
446 folios
Sin encuadernar
Tamaño cuarto. Buen estado.

ESTEBAN, Martín Miguel
1641, diciembre, 29 - diciembre, 22
Contiene índice al comienzo
376 folios
Papel
Tamaño cuarto. Regular.

ESTEBAN, Martín Miguel
1642, diciembre, 29 - diciembre, 21
Contiene índice
390 folios
Sin encuadernar
Tamaño cuarto. Buen estado.

ESTEBAN, Martín Miguel
1643, diciembre, 30 - diciembre, 24
Contiene índice
337 folios
Sin encuadernar
Tamaño cuarto. Buen estado.

ESTEBAN, Martín Miguel
1644, diciembre, 27 - diciembre, 23
Contiene índice
342 folios
Sin encuadernar
Tamaño cuarto. Buen estado.

ESTEBAN, Martín Miguel
1645, diciembre, 29 - diciembre, 2
Contiene índice
444 folios
Papel
Tamaño cuarto. Buen estado.

ESTEBAN, Martín Miguel
1646, diciembre, 26 - diciembre, 23
Contiene índice
380 folios
Sin encuadernar
Tamaño cuarto. Deteriorado.

ESTEBAN, Martín Miguel
1647, diciembre, 28 - diciembre, 15
Contiene índice
379 folios
Sin encuadernar
Tamaño cuarto. Deteriorado.

ESTEBAN, Martín Miguel
1648, diciembre, 28 - diciembre, 15
Contiene índice
352 folios
Sin encuadernar
Tamaño cuarto. Deteriorado.

ESTEBAN, Martín Miguel
1649, diciembre, 28 - diciembre, 21
Contiene índice
227 folios
Sin encuadernar
Tamaño cuarto. Buen estado.

ESTEBAN, Martín Miguel
1650, diciembre, 28 - diciembre, 23
Contiene índice
355 folios
Sin encuadernar
Tamaño cuarto. Deteriorado.

ESTEBAN, Martín Miguel
1651, diciembre, 25 - diciembre, 24
Contiene índice
288 folios
Sin encuadernar
Tamaño cuarto. Buen estado.

ESTEBAN, Martín Miguel
1652, enero, 1 - diciembre, 23
Contiene índice al comienzo
273 folios
Papel
Tamaño cuarto. Buen estado.

ESTEBAN, Martín Miguel
1653, diciembre, 26 - diciembre, 22
Contiene índice al comienzo
262 folios
Papel
Tamaño cuarto. Buen estado.

ESTEBAN, Martín Miguel
1654, enero, 6 - diciembre, 20
Contiene índice al comienzo
265 folios
Papel
Tamaño cuarto. Buen estado.

ESTEBAN, Martín Miguel
1655, diciembre, 26 - diciembre, 21
Contiene índice al comienzo
274 folios
Papel
Tamaño cuarto. Buen estado.

ESTEBAN, Martín Miguel
1656, diciembre, 27 - diciembre, 21
Contiene índice al comienzo
245 folios
Papel
Tamaño cuarto. Buen estado.

ESTEBAN, Martín Miguel
1657, diciembre, 25 - diciembre, 23
Contiene índice al comienzo
199 folios
Papel
Tamaño cuarto. Buen estado.

ESTEBAN, Martín Miguel
1658, diciembre, 30 - diciembre, 22
Contiene índice al comienzo
267 folios
Papel
Tamaño cuarto. Buen estado.

ESTEBAN, Martín Miguel
1659, diciembre, 26 - diciembre, 22
Contiene índice al comienzo
302 folios
Papel
Tamaño cuarto. Buen estado.

ESTEBAN, Martín Miguel
1660, enero, 7 - diciembre, 21
Contiene índice al comienzo
246 folios
Papel
Tamaño cuarto. Buen estado.

ESTEBAN, Martín Miguel
1663, diciembre, 29 - diciembre, 24
1664, diciembre, 25 - diciembre, 21
1663 Contiene índice al comienzo en muy mal estado
1664 Contiene índice al final
1663 - 210 folios
1664 - 318 folios
Sin encuadernar
Tamaño cuarto. Deteriorado.

ESTEBAN, Martín Miguel
1665, diciembre, 26 - diciembre, 16
Contiene índice al comienzo
273 folios
Papel
Tamaño cuarto. Buen estado.

ESTEBAN, Martín Miguel
1666, diciembre, 25 - diciembre, 21
Contiene índice al final
338 folios
Papel
Tamaño cuarto. Regular.

ESTEBAN, Martín Miguel
1667, diciembre, 27 - diciembre, 20
Contiene índice al final
306 folios
Papel
Tamaño cuarto. Regular.

ESTEBAN, Martín Miguel
1668, diciembre, 29 - diciembre, 21
Contiene índice al comienzo
445 folios
Papel
Tamaño cuarto. Deteriorado.

ESTEBAN, Martín Miguel
1669, diciembre, 28 - diciembre, 24
Contiene índice al comienzo
315 folios
Papel
Tamaño cuarto. Regular.

ESTEBAN, Martín Miguel
1670, diciembre, 25 - diciembre, 18
Contiene índice al comienzo
243 folios
Papel
Tamaño cuarto. Regular.

ESTEBAN, Martín Miguel
1673, diciembre, 28 - diciembre, 24
1674, diciembre, 27 - diciembre, 23
1675, diciembre, 28 - diciembre, 5
1676, enero, 18 - abril, 19
1677, enero, 16 - diciembre, 24
1678, enero, 13 - agosto, 17
1679, diciembre, 1
1680, septiembre, 14 - diciembre, 5
1681, febrero, 6 - noviembre, 12
1682, marzo, 20 - abril, 19
Contiene índices al comienzo de los años 1675, 1676, 1677, 1679, (para 1679 y 1680) y al final de 1673 y 1674. No hay índices para los años 1681 y 1682.
454 folios. Papel
Tamaño cuarto. Deteriorado.

OSSET, Melchor
1674, mayo, 20 - diciembre, 14 - folios - 1 - 26
1675, enero, 1 - diciembre, 21 - folios - 26 - 31
1676, diciembre, 29 - diciembre, 15 - folios - 1 - 11
1677, febrero, 14 - octubre, 23 - folios - 1 - 19
1678, diciembre, 28 - noviembre, 28 - folios - 1 - 33
1679, enero, 1 - diciembre, 12 - folios - 1 -11

1680, febrero, 14 - noviembre, 24 - folios - 1 - 9
1681, enero, 20 - diciembre, 7 - folios - 1 - 30
1682, enero, 27 - diciembre, 16 - folios - 1 - 54
No contiene índice. Sin encuadernar
Tamaño cuarto. Deteriorado.

OSSET, Melchor
1683, enero, 13 - diciembre, 19
No contiene índice
106 folios
Sin encuadernar
Tamaño cuarto. Regular.

OSSET, Melchor
1684, diciembre, 26 - diciembre, 1
1685, diciembre, 26 - diciembre, 16
1686, enero, 17 - octubre, 2
No contiene índice
1684 - folios - 1 - 146
1685 - folios - 1 - 50
1686 - folios - 1 - 13
Sin encuadernar
Tamaño cuarto. Deteriorado.

OSSET, Melchor
1687, marzo, 3 - diciembre, 3
1688, enero, 29 - diciembre, 13
1689, diciembre, 27 - diciembre, 5
1690, enero, 12 - diciembre, 9
1691, enero, 11 - diciembre, 9
No contiene índice
1687 - folios - 1 - 11
1688 - folios - 1 - 14
1689 - folios - 1 - 23
1690 - folios - 1 - 38
1691 - folios - 1 - 34
Sin encuadernar
Tamaño cuarto. Deteriorado.

OSSET, Melchor
1692, diciembre, 28 - diciembre, 22
1693, marzo, 29 - diciembre, 15
1694, enero, 28 - diciembre, 4
1695, enero, 3 - diciembre, 21
1696, enero, 14 - diciembre, 21
Contiene índice
1692 - folios - 1 - 27
1693 - folios - 1 - 31
1694 - folios - 1 - 43
1695 - folios - 1 - 53
1696 - folios - 1 - 24
Sin encuadernar
Tamaño cuarto. Buen estado.

OSSET, Melchor
1699, enero, 21 - septiembre, 28
No contiene índice
Folio - 17 - 166
Sin encuadernar
Tamaño cuarto. Deteriorado.

ESTEBAN, Miguel Inocencio
1675, abril, 23 - diciembre, 22 - folios - 1 - 115
1676, diciembre, 30 - diciembre, 21 - folios - 1 - 195
1677, diciembre, 26 - diciembre, 22 - folios - 1 - 210
1678, enero, 1 - diciembre, 23 - folios - 1 - 169
1679, diciembre, 28 - diciembre, 24 - folios - 1 - 186
1680, enero, 5 - diciembre, 22 - folios - 1 - 208
1681, diciembre, 27 - diciembre, 22 - folios - 1 - 294
Encuadernación en pergamino. Tamaño cuarto
Buen estado. Contiene índice anuales.

ESTEBAN, Miguel Inocencio
1682, diciembre, 27 - diciembre, 16
1683, diciembre, 26 - diciembre, 20
Contiene índice anuales
1682 - folios - 1 - 384
1683 - folios - 1 - 365
Encuadernación en pergamino
Tamaño cuarto. Buen estado.

ESTEBAN, Miguel Inocencio
1684, diciembre, 27 - diciembre, 21
1685, diciembre, 30 - diciembre, 20
1686, diciembre, 29 - diciembre, 24
1687, diciembre, 25 - diciembre, 22
Contiene índice anuales
1684 - folios - 1 - 380
1685 - folios - 1 - 330
1686 - folios - 1 - 255
1687 - folios - 1 - 198
Encuadernación en pergamino
Tamaño cuarto. Buen estado.

ESTEBAN, Miguel Inocencio
1688, diciembre, 26 - diciembre, 19 - folios - 1 - 135
1689, diciembre, 26 - diciembre, 24 - folios - 1 - 186
1690, diciembre, 30 - diciembre, 24 - folios - 1 - 208
1691, enero, 1 - diciembre, 23 - folios - 1 - 228
1692, diciembre, 27 - diciembre, 23 - folios - 1 - 209
1693, enero, 4 - diciembre, 20 - folios - 275
Contiene índices anuales
Encuadernación en pergamino
Tamaño cuarto. Buen estado.

ESTEBAN, Miguel Inocencio
1694, diciembre, 31 - diciembre, 19
Contiene índice al final
256 folios
Sin encuadernar
Tamaño cuarto. Regular.

ESTEBAN, Miguel Inocencio
1695, diciembre, 30 - diciembre, 22
Contiene índice al final
308 folios
Papel
Tamaño cuarto. Regular.

ESTEBAN, Miguel Inocencio
1696, diciembre, 26 - diciembre, 20
Contiene índice al final
316 folios
Sin encuadernar
Tamaño cuarto. Regular.

ESTEBAN, Miguel Inocencio
1697, diciembre, 30 - diciembre, 24
Contiene índice al final
237 folios
Sin encuadernar
Tamaño cuarto. Deteriorado.

ESTEBAN, Miguel Inocencio
1698, diciembre, 29 - diciembre, 23
Contiene índice al final
278 folios
Sin encuadernar
Tamaño cuarto. Regular.

ESTEBAN, Miguel Inocencio
1700, diciembre, 29 - diciembre, 19
Contiene índice
245 folios
Sin encuadernar
Tamaño cuarto. Deteriorado.

ESTEBAN, Miguel Inocencio
1701, diciembre, 28 - diciembre, 21
1702, diciembre, 26 - diciembre, 21
1703, diciembre, 27 - diciembre, 20
Contiene índice al final de cada año
1701 - 125 folios
1702 - 186 folios
1703 - 244 folios
Encuadernación en pergamino
Tamaño cuarto. Regular

Entre los folios 20 y 21 del protocolo de 1701 se encuentran 4 folios impresos, con un decreto de justicia de Aragón, Segismundo Soler. Fallos en la foliación.

ESTEBAN, Miguel Inocencio
1704, diciembre, 30 - diciembre, 21
1705, diciembre, 26 - diciembre, 21
1706, diciembre, 27 - noviembre, 24
1707, enero, 10 - diciembre, 22
Contiene índice
1704 - folios - 1 - 180
1705 - folios - 1 - 132
1706 - folios - 1 - 107
1707 - folios - 1 - 143
Encuadernación en pergamino
Tamaño cuarto. Buen estado.

ESTEBAN, Miguel Inocencio
1708, enero, 1 - diciembre, 27
No contiene índice
320 folios
Encuadernación en pergamino
Tamaño folio. Regular.

ESTEBAN, Miguel Inocencio
1709, enero, 14 - diciembre, 31
1710, enero, 1 - marzo, 10
No contiene índice
1709 - folios - 1 - 327
1710 - folios - 1 - 94
1710 está numerado hasta el 139 pero en blanco
Encuadernación en pergamino
Tamaño folio. Buen estado.

MOYA, Miguel Eusebio de
1710, diciembre, 10 - diciembre, 31
1711, enero, 21 - mayo, 12
1713, abril, 12 - diciembre, 10
Contiene índice solo de 1713
1710 - folios - 1 - 5
1711 - folios - 1 - 76
1713 - folios - 1 - 222
Encuadernación en pergamino
Tamaño folio y cuarto. Buen estado.

MOYA, Miguel Eusebio de
1714, enero, 1 - diciembre, 24
Contiene índice
237 folios
Encuadernación en pergamino
Tamaño folio. Buen estado.

MOYA, Miguel Eusebio de
1715, enero, 4 - diciembre, 22
Contiene índice
191 folios
Encuadernación en pergamino
Tamaño folio. Buen estado.

MOYA, Miguel Eusebio de
1716, enero, 4 - diciembre, 23
Contiene índice
Encuadernación en pergamino
Tamaño folio. Buen estado.

MOYA, Miguel Eusebio de
1717, enero, 4 - diciembre, 18
Contiene índice
153 folios
Encuadernación en pergamino
Tamaño folio. Buen estado.

MOYA, Miguel Eusebio de
1718, enero, 1 - diciembre, 20
Contiene índice
194 folios
Encuadernación en pergamino
Tamaño folio. Buen estado
Al comienzo del protocolo contiene un documento de 1717.

MOYA, Miguel Eusebio de
1719, enero, 8 - diciembre, 20
Contiene índice
160 folios
Encuadernación en pergamino
Tamaño folio. Buen estado.

MOYA, Miguel Eusebio de
1720, enero, 4 - diciembre, 22
Contiene índice
Folio - 1 - 126
Encuadernación en pergamino
Tamaño folio. Buen estado.

MOYA, Miguel Eusebio de
1721, enero, 7 - diciembre, 12
Contiene índice
110 folios
Encuadernación en pergamino
Tamaño folio. Buen estado.

MOYA, Miguel Eusebio de
1722, febrero, 5 - diciembre, 22
Contiene índice
89 folios
Encuadernación en pergamino
Tamaño folio. Buen estado.

MOYA, Miguel Eusebio de
1723, enero, 14 - diciembre, 23
Contiene índice
121 folios
Encuadernación en pergamino
Tamaño folio. Buen estado.

MOYA, Miguel Eusebio de
1724, enero, 5 - diciembre, 22
Contiene índice
148 folios
Encuadernación en pergamino
Tamaño folio. Buen estado.

MOYA, Miguel Eusebio de
1725, enero, 3 - diciembre, 13
Contiene índice
208 folios
Encuadernación en pergamino
Tamaño folio. Buen estado.

MOYA, Miguel Eusebio de
1726, enero, 5 - diciembre, 22
Contiene índice
167 folios
Encuadernación en pergamino
Tamaño folio. Buen estado.

MOYA, Miguel Eusebio de
1727, enero, 8 - diciembre, 24
Contiene índice
189 folios
Encuadernación en pergamino
Tamaño folio. Buen estado.

MOYA, Miguel Eusebio de
1728, enero, 6 - diciembre, 1ʊ
Contiene índice
175 folios
Encuadernación en pergamino
Tamaño folio. Buen estado.

MOYA, Miguel Eusebio de
1729, enero, 5 - diciembre, 22
162 folios
Encuadernación en pergamino
Tamaño folio. Buen estado.

MOYA, Miguel Eusebio de
1730, enero, 2 - diciembre - 20
Contiene índice
179 folios
Encuadernación en pergamino
Buen estado.

MOYA, Miguel Eusebio de
1731, enero, 5 - diciembre, 24
Contiene índice
174 folios
Encuadernación en pergamino
Tamaño folio. Buen estado.

MOYA, Miguel Eusebio de
1732, enero, 16 - diciembre, 30
Contiene índice
145 folios
Encuadernación en pergamino
Tamaño folio. Buen estado.

MOYA, Miguel Eusebio de
1733, enero, 11 - diciembre, 24
Contiene índice
116 folios
Encuadernación en pergamino
Tamaño folio. Deteriorado.

MOYA, Miguel Eusebio de
1734, enero, 8 - diciembre, 24
Contiene índice
161 folios
Encuadernación en pergamino
Tamaño folio. Deteriorado.

MOYA, Miguel Eusebio de
1735, enero, 5 - diciembre, 24
Contiene índice
164 folios
Encuadernación en pergamino
Tamaño folio. Deteriorado.

MOYA, Miguel Eusebio de
1736, enero, 12 - diciembre, 24
Contiene índice
173 folios
Encuadernación en pergamino
Tamaño folio. Deteriorado.

MOYA, Miguel Eusebio de
1737, enero, 14 - diciembre, 24
Contiene índice
180 folios
Encuadernación en pergamino
Tamaño folio. Deteriorado.

MOYA, Miguel Eusebio de
1738, enero, 19 - diciembre, 18
Contiene índice
182 folios
Encuadernación en pergamino
Tamaño folio. Deteriorado.

MOYA, Miguel Eusebio de
1739, enero, 20 - diciembre, 31
Contiene índice
219 folios
Encuadernación en pergamino
Tamaño folio. Deteriorado.

MOYA, Miguel Eusebio de
1740, enero, 7 - diciembre, 24
1741, enero, 2 - diciembre, 23
Contiene índice
1740 - folios - 1 - 145
1741 - folios - 1 - 124
Encuadernación en pergamino
Tamaño folio. Deteriorado.

MOYA, Miguel Eusebio de
1742, enero, 4 - diciembre, 22
1743, enero, 11 - diciembre, 24
Contiene índice
1742 - folios - 1 - 196
1743 - folios - 1 - 100
Encuadernación en pergamino
Tamaño folio. Deteriorado.

MOYA, Miguel Eusebio de
1744, enero, 10 - diciembre, 21
1745, enero, 13 - diciembre. 20
Contiene índice
1744 - folios - 1 - 121
1745 - folios - 1 - 128
Encuadernación en pergamino
Tamaño folio. Deteriorado.

MOYA, Miguel Eusebio de
1746, enero, 16 - diciembre, 23
1747, enero, 7 - noviembre, 21
Contiene índice
1746 - folios - 1 - 132
1747 - folios - 1 - 106
Encuadernación en pergamino
Tamaño folio. Deteriorado.

MOYA, Miguel Eusebio de
1748, enero, 11 - diciembre, 24
Contiene índice
127 folios
Encuadernación en pergamino
Tamaño folio. Deteriorado.

MOYA, Miguel Eusebio de
1749, enero, 12 - diciembre, 24
1750, enero, 6 - diciembre, 17
Contiene índice
1749 - folios - 1 - 95
1750 - folios - 1 - 93
Encuadernación en pergamino
Tamaño folio. Deteriorado.

MOYA, Miguel Eusebio de
1751, enero, 14 - diciembre, 24
Contiene índice
95 folios
Encuadernación en pergamino
Tamaño folio. Buen estado.

MOYA, Miguel Eusebio de
1752, enero, 3 - diciembre, 24
Contiene índice
Sin foliar
Encuadernación en pergamino
Tamaño folio. Deteriorado.

MOYA, Miguel Eusebio de
1753, enero, 13 - diciembre, 28
1754, enero, 3 - mayo, 20
Contiene índice
1753 - folios - 1 - 81
1754 - folios - 1 - 36
Encuadernación en pergamino
Tamaño folio. Deteriorado.

BELTRAN, Diego José de (mayor)
1751, febrero, 22 - diciembre, 24
Contiene índice
67 folios
Encuadernación en pergamino
Tamaño folio. Buen estado.

BELTRAN, Diego José de (mayor)
1752, enero, 18 - diciembre, 28
1753, diciembre, 29 - diciembre, 24
Contiene índice al comienzo de cada año
1752 - 75 folios
1753 - 70 folios
Encuadernación en pergamino
Tamaño folio. Buen estado
Lleva al comienzo un documento impreso.

BELTRAN, Diego José de (mayor)
1754, enero, 3 - diciembre, 24
Contiene índice
115 folios
Encuadernación en pergamino
Tamaño folio. Deteriorado.

BELTRAN, Diego José de (mayor)
1755, enero, 12 - diciembre, 24
1756, enero, 9 - diciembre, 24
Contiene índice
1755 - folios - 1 - 116
1756 - folios - 1 - 129
Encuadernación en pergamino
Tamaño folio. Buen estado.

BELTRAN, Diego José de (mayor)
1757, enero, 11 - diciembre, 31
Contiene índice
161 folios
Encuadernación en pergamino
Tamaño folio. Buen estado.

BELTRAN, Diego José de (mayor)
1758, enero, 14 - diciembre, 22
1759, enero, 30 - diciembre, 24
Contiene índice
1758 - folios - 1 - 102
1759 - folios - 1 - 112
Encuadernación en pergamino
Tamaño folio. Buen estado.

BELTRAN, Diego José de (mayor)
1760, enero, 3 - diciembre, 24
1761, enero, 3 - diciembre, 24
Contiene índice
1760 - folios - 1 - 119
1761 - folios - 1 - 136
Encuadernación en pergamino
Tamaño folio. Buen estado.

BELTRAN, Diego José de (mayor)
1762, enero, 3 - diciembre, 23
1763, enero, 12 - diciembre, 27
Contiene índice
1762 - folios - 1 - 181
1763 - folios - 1 - 87
Encuadernación en pergamino
Tamaño folio. Buen estado.

BELTRAN, Diego José de (mayor)
1764, diciembre, 28 - diciembre, 31
1765, enero, 1 - diciembre, 31
Contiene índice al comienzo de cada año
1764 - folios - 107
1765 - folios - 148
Encuadernación en pergamino
Tamaño folio. Buen estado.

BELTRAN, Diego José de (mayor)
1766, enero, 3 - diciembre, 17
1767, diciembre, 27 - diciembre, 24
1768, diciembre, 26 - diciembre, 28
Contiene índice al comienzo de cada año
1766 - folios - 122
1767 - folios - 161
1768 - folios - 162
Encuadernación en pergamino
Tamaño folio. Buen estado.

BELTRAN, Diego José de (mayor)
1769, enero, 5 - diciembre, 27
1770, enero, 1 - diciembre, 29
1771, enero, 1 - diciembre, 31
Contiene índice anuales
1769 - folios - 1 - 104
1770 - folios - 1 - 164
1771 - folios - 1 - 164
Encuadernación en pergamino
Tamaño folio. Buen estado.

BELTRAN, Diego José de (mayor)
1772, enero, 5 - diciembre, 27
1773, enero, 2 - diciembre, 24
Contiene índice
1772 - folios - 1 - 155
1773 - folios - 1 - 164
Encuadernación en pergamino
Tamaño folio. Buen estado.

BELTRAN, Diego José de (mayor)
1774, enero, 8 - diciembre, 24
1775, enero, 1 - diciembre, 30
Contiene índice
1774 - folios - 1 - 151
1775 - folios - 1 - 136
Encuadernación en pergamino
Tamaño folio. Buen estado.

BELTRAN, Diego José de (mayor)
1776, enero, 1 - diciembre, 31
1777, enero, 12 - diciembre, 24
Contiene índice
1776 - folios - 1 - 149
1777 - folios - 1 - 126
Encuadernación en pergamino
Tamaño folio. Buen estado.

BELTRAN, Diego José de (mayor)
1778, enero, 3 - diciembre, 24
1779, enero, 1 - diciembre, 22
Contiene índice
1778 - folios - 1 - 184
1779 - folios - 1 - 184
Encuadernación en pergamino
Tamaño folio. Buen estado.

BELTRAN, Diego José de (mayor)
1780, diciembre, 26 - diciembre, 31
1781, enero, 1 - diciembre, 30
Contiene índice al comienzo de cada año
1780 - 160 folios
1781 - 190 folios
Encuadernación en pergamino
Tamaño folio. Regular.

BELTRAN, Diego José de (mayor)
1782, enero, 1 - diciembre, 27
1783, enero, 1 - diciembre, 29
Contiene índice
1782 - folios - 1 - 166
1783 - folios - 1 - 255
Encuadernación en pergamino. Tamaño folio
Buen estado. Manchas de humedad.

BELTRAN, Diego José de (mayor)
1784, enero, 2 - diciembre, 31
Contiene índice
231 folios
Encuadernación en pergamino
Tamaño folio. Buen estado.

BELTRAN, Diego José de (mayor)
1785, enero, 1 - diciembre, 30
Contiene índice
302 folios
Encuadernación en pergamino
Tamaño folio. Buen estado.

BELTRAN, Diego José de (mayor)
1786, enero, 8 - diciembre, 29
1787, enero, 1 - diciembre, 24
Contiene índice
1786 - folios - 1 - 244
1787 - folios - 1 - 224
Encuadernación en pergamino. Tamaño folio
Deteriorado. Manchas de humedad.

BELTRAN, Diego José de (mayor)
1788, enero, 1 - diciembre, 24
1789, enero, 1 - diciembre, 24
Contiene índice anuales
1788 - folios - 1 - 190
1789 - folios - 1 - 327
Encuadernación en pergamino
Tamaño folio. Buen estado.

BELTRAN, Diego José de (mayor)
1790, enero, 1 - diciembre, 29
1791, enero, 4 - diciembre, 31
Contiene índice
1790 - folios - 1 - 319
1791 - folios - 1 - 282
Encuadernación en pergamino
Tamaño folio. Muy deteriorado.

BELTRAN, Diego José de (mayor)
1792, enero, 2 - diciembre, 31
1793, enero, 2 - diciembre, 31
Contiene índice
1792 - folios - 1 - 243
1793 - folios - 1 - 213
Encuadernación en pergamino
Tamaño folio. Buen estado.

BELTRAN, Diego José de (mayor)
1794, enero, 3 - diciembre, 30
1795, enero, 8 - diciembre, 31
Contiene índice
1794 - folios - 1 - 218
1795 - folios - 1 - 168
Encuadernación en pergamino. Tamaño folio
Muy deteriorado. (Manchas de humedad, etc.)

BELTRAN, Diego José de (mayor)
1796, enero, 3 - diciembre, 27
1797, diciembre, 29 - diciembre, 24
1798, enero, 3 - diciembre, 31
1799, enero, 1 - marzo, 13
Contiene índice al comienzo de cada año
1796 - 1 - 172 folios
1797 - 1 - 160 folios
1798 - 1 - 176 folios
1799 - 1 - 33 folios
Encuadernación en pergamino
Tamaño folio. Buen estado.

BELTRAN, Diego José de (mayor)
Se trata de los índices de los protocolos de los años 1751 a 1765
26 folios
Encuadernación en pergamino
Tamaño folio. Buen estado.

BELTRAN, Diego José de (menor)
1791, agosto, 4 - diciembre, 30
1792, enero, 18 - diciembre, 30
1793, enero, 2 - diciembre, 25
1794, enero, 1 - diciembre, 13
Contiene índice
1791 - folios - 1 - 10
1792 - folios - 1 - 36
1793 - folios - 1 - 67
1794 - folios - 1 - 42
Encuadernación en pergamino
Tamaño folio. Buen estado.

BELTRAN, Diego José de (menor)
1795, enero, 29 - diciembre, 26
1796, enero, 7 - diciembre, 30
1797, enero, 7 - diciembre, 29
1798, enero, 4 - diciembre, 28
1799, enero, 6 - diciembre, 28
Contiene índice
1795 - folios - 1 - 44
1796 - folios - 1 - 52
1797 - folios - 1 - 56
1798 - folios - 1 - 64
1799 - folios - 1 - 109
Encuadernación en pergamino
Tamaño folio. Buen estado.

BELTRAN, Diego José de (menor)
1800, enero, 3 - diciembre, 29
1801, enero, 3 - diciembre, 29
Contiene índice
1800 - folios - 1 - 98
1801 - folios - 1 - 148
Sin encuadernar
Tamaño folio. Deteriorado.

BELTRAN, Diego José de (menor)
1802, enero, 17 - diciembre, 27
1803, enero, 1 - diciembre, 31
Contiene índice
1802 - folios - 1 - 134
1803 - folios - 1 - 128
Sin encuadernar
Tamaño folio. Deteriorado.

BELTRAN, Diego José de (menor)
1804, enero, 3 - diciembre, 30
1805, enero, 1 - diciembre, 30
Contiene índice
1804 - folios - 1 - 148
1805 - folios - 1 - 163
Sin encuadernar
Tamaño folio. Buen estado.

BELTRAN, Diego José de (menor)
1806, enero, 9 - diciembre, 30
1807, enero, 5 - diciembre, 28
Contiene índice
1806 - folios - 1 - 118
1807 - folios - 1 - 123
Sin encuadernar
Tamaño folio. Deteriorado.

BELTRAN, Diego José de (menor)
1808, enero, 1 - diciembre, 28
1809, enero, 6 - diciembre, 31
1810, enero, 10 - diciembre, 30
Contiene índice
1808 - folios - 1 - 101
1809 - folios - 1 - 90
1810 - folios - 1 - 73
Sin encuadernar
Tamaño folio. Muy deteriorado.

BELTRAN, Diego José de (menor)
1811, enero, 1 - diciembre, 29
1812, enero, 12 - diciembre, 29
Contiene índice del año 1812
1811 - folios - 1 - 114
1812 - folios - 1 - 118
Sin encuadernar. Deteriorado.

BELTRAN, Diego José de (menor)
1813, enero, 3 - diciembre, 31
1814, enero, 2 - diciembre, 29
1815, mayo, 30 - noviembre, 18
Contiene índice de los años 1813 y 1814
1813 - folios - 1 - 139
1814 - folios - 1 - 107
1815 - folios - 1 - 25
Sin encuadernar
Tamaño folio. Deteriorado.

BELTRAN, Diego José de (menor)
1816, enero, 7 - diciembre, 29
1817, enero, 2 - diciembre, 31
Contiene índice
1816 - folios - 1 - 160
1817 - folios - 1 - 118
Sin encuadernar
Tamaño folio. Buen estado.

BELTRAN, Diego José de (menor)
1818, enero, 1 - diciembre, 26
1819, enero, 2 - diciembre, 31
1820, enero, 20 - diciembre, 16
Contiene índice
1818 - folios - 1 - 105
1819 - folios - 1 - 94
1820 - folios - 1 - 63
Sin encuadernar
Tamaño folio. Buen estado.

BELTRAN, Diego José de (menor)
1821, enero, 5 - diciembre, 23
1822, enero, 1 - diciembre, 27
1823, enero, 13 - diciembre, 31
Contiene índice
1821 - folios - 1 - 56
1822 - folios - 1 - 59
1823 - folios - 1 - 103
Sin encuadernar
Tamaño folio. Buen estado.

BELTRAN, Diego José de (menor)
1824, enero, 6 - diciembre, 20
1825, enero, 3 - diciembre, 21
1826, enero, 15 - noviembre, 24
Contiene índice
1824 - folios - 1 - 73
1825 - folios - 1 - 54
1826 - folios - 1 - 51
Sin encuadernar
Tamaño folio. Buen estado.

BELTRAN, Mariano de
1818, junio, 14 - diciembre, 30 - folios - 1 - 20
1819, enero, 9 - diciembre, 29 - folios - 1 - 41
1820, enero, 1 - diciembre, 31 - folios - 1 - 51
1821, enero, 1 - diciembre, 21
1822, enero, 2 - diciembre, 21 - folios - 1 - 40
1823, enero, 8 - diciembre, 28 - folios - 1 - 73
Contiene índice
Encuadernación en cartón, recubierto de pergamino
Tamaño folio. Buen estado
Al principio del año 1819 hay una Real Cédula de Fernando VII, impresa.

BELTRAN, Mariano de
1824, enero, 5 - diciembre, 23
1825, enero, 3 - diciembre, 16
1826, enero, 11 - diciembre, 31
Contiene índice
1824 - folios - 1 - 70
1825 - folios - 1 - 94
1826 - folios - 1 - 106
Encuadernación en pergamino
Tamaño folio. Buen estado.

BELTRAN, Mariano de
1827, enero, 2 - diciembre, 28
1828, enero, 4 - diciembre, 21
Contiene índice
1827 - folios - 1 - sin números (no se ve porque los bordes están quemados)
1828 - folios - 1 - 122
Encuadernación en pergamino
Tamaño folio. Deteriorado.

BELTRAN, Mariano de
1829, enero, 12 - diciembre, 29
1830, enero, 6 - diciembre, 22
1831, enero, 5 - diciembre, 30
Contiene índice
1829 - folios - 1 - 92
1830 - folios - 1 - 80
1831 - folios - 1 - 79
Encuadernación en pergamino
Tamaño folio. Buen estado.

BELTRAN, Mariano de
1832, enero, 1 - diciembre, 31
1833, enero, 10 - diciembre, 30
1834, enero, 6 - diciembre, 28
Contiene índice
1832 - folios - 1 - 93
1833 - folios - 1 - 70
1834 - folios - 1 - 72
Sin encuadernar
Tamaño folio. Buen estado.

BELTRAN, Mariano de
1835, enero, 8 - diciembre, 30
1836, enero, 6 - diciembre, 20
1837, enero, 7 - diciembre, 31
Contiene índice
1835 - folios - 1 - 78
1836 - folios - 1 - 80
1837 - folios - 1 - 90
Sin encuadernar
Tamaño folio. Buen estado.

BELTRAN, Mariano de
1838, enero, 2 - diciembre, 30
1839, enero, 4 - junio, 22
1840, enero, 18 - diciembre, 29
Contiene índice
1838 - folios - 1 - 88
1839 - folios - 1 - 24
1840 - folios - 1 - 41
Sin encuadernar
Tamaño folio. Buen estado.

BELTRAN, Mariano de
1841, enero, 2 - diciembre, 31
1842, enero, 1 - diciembre, 30
Contiene índice
1841 - folios - 1 - 121
1842 - folios - 1 - 142
Sin encuadernar
Tamaño folio. Buen estado.

BELTRAN, Mariano de
1843, enero, 1 - diciembre, 27
1844, enero, 13 - diciembre, 30
Contiene índice
1843 - folios - 1 - 130
1844 - folios - 1 - 118
Sin encuadernar
Tamaño folio. Deteriorado.

BELTRAN, Mariano de
1845, enero, 5 - diciembre, 26
1846, enero, 1 - diciembre, 31
Contiene índice
1845 - folios - 1 - 105
1846 - folios - 1 - 72
Sin encuadernar
Tamaño folio. Buen estado.

BELTRAN, Mariano de
1847, enero, 3 - diciembre, 29
1848, enero, 3 - diciembre, 31
Contiene índice
1847 - folios - 1 - 121
1848 - folios - 1 - 121
Sin encuadernar
Tamaño folio. Buen estado.

BELTRAN, Mariano de
1849, enero, 2 - diciembre, 31
1850, enero, 5 - diciembre, 31
Contiene índice
1849 - folios - 1 - 105
1850 - folios - 1 - 146
Sin encuadernar
Tamaño folio. Buen estado.

BELTRAN, Mariano de
1851, enero, 1 - diciembre, 26
1852, enero, 25 - agosto, 20
Contiene índice
1851 - folios - 1 - 115
1852 - folios - 1 - 14
Sin encuadernar
Tamaño folio. Buen estado.

AMARANTE VITINI, Gonzalo
1839, enero, 8 - octubre, 25
1840, enero, 30 - diciembre, 27
1841, enero, 10 - diciembre, 24
1842, enero, 4 - diciembre, 16
1843, febrero, 23 - abril, 10
Contiene índice
1839 - folios - 1 - 18
1840 - folios - 1 - 62
1841 - folios - 1 - 54
1842 - folios - 1 - 44
1843 - folios - 1 - 11
Sin encuadernar. Tamaño folio
Buen estado

GAMBON, Ramón
1849, enero, 9 - diciembre, 22
Contiene índice
66 folios
Sin encuadernar
Tamaño folio. Buen estado.

GAMBON, Ramón
1850, enero, 12 - diciembre, 31
Contiene índice
122 folios
Sin encuadernar
Tamaño folio. Buen estado.

GAMBON, Ramón
1851, enero, 2 - diciembre, 22
Contiene índice
86 folios
Sin encuadernar
Tamaño folio. Buen estado.

GAMBON, Ramón
1852, enero, 2 - diciembre, 29
Contiene índice
185 folios
Sin encuadernar
Tamaño folio. Deteriorado.

GAMBON, Ramón
1853, enero, 4 - diciembre, 30
Contiene índice
163 folios
Sin encuadernar
Tamaño folio. Buen estado.

GAMBON, Ramón
1854, enero, 1 - diciembre, 22
Contiene índice
300 folios
Sin encuadernar
Tamaño folio. Deteriorado.

GAMBON, Ramón
1855, enero, 4 - diciembre, 25
Contiene índice
338 folios
Sin encuadernar
Tamaño folio. Buen estado.

GAMBON, Ramón
1856, enero, 1 - diciembre, 28
Contiene índice
251 folios
Sin encuadernar
Tamaño folio. Buen estado.

GAMBON, Ramón
1857, enero, 1 - diciembre, 29
Contiene índice
220 folios
Sin encuadernar
Tamaño folio. Buen estado
Contiene venta judicial de bienes nacionales (impreso).

GAMBON, Ramón
1858, enero, 8 - diciembre, 29
Contiene índice
191 folios
Sin encuadernar
Tamaño folio. Deteriorado.

GAMBON, Ramón
1859, enero, 6 - diciembre, 31
Contiene índice
197 folios
Sin encuadernar
Tamaño folio. Deteriorado
Contiene ventas judiciales de bienes nacionales.

GAMBON, Ramón
1860, enero, 1 - diciembre, 30
Contiene índice
208 folios
Sin encuadernar
Tamaño folio. Deteriorado.

GAMBON, Ramón
1861, enero, 1 - diciembre, 30
Contiene índice
182 folios
Sin encuadernar
Tamaño folio. Deteriorado.

GAMBON, Ramón
1862, enero, 22 - noviembre, 24
Contiene índice
274 folios
Sin encuadernar
Tamaño folio. Buen estado.

GAMBON, Ramón
1863, enero, 20 - diciembre, 24
Contiene índice
167 folios
Sin encuadernar
Tamaño folio. Deteriorado.

GAMBON, Ramón
1864, enero, 8 - noviembre, 6
Contiene índice
149 folios
Sin encuadernar
Tamaño folio. Deteriorado.

BELTRAN, Cipriano
1853, agosto, 12 - diciembre, 31.
1854, enero, 13 - diciembre, 28
Contiene índice al comienzo de cada año
1853 - folios - 1 - 81
1854 - folios - 1 - 278
Encuadernación en pergamino, contratapa cartón
Tamaño folio. Deteriorado.

BELTRAN, Cipriano
1855, enero, 1 - diciembre, 25
Contiene índice al comienzo del año
327 folios
Encuadernación en cartón, recubierto de pergamino
Buen estado.

BELTRAN, Cipriano
1856, enero, 4 - diciembre, 30
Contiene índice al comienzo del año
353 folios
Encuadernación en pergamino, contratapa cartón
Tamaño folio. Deteriorado
Incluye una venta judicial de bienes nacionales.

BELTRAN, Cipriano
1857, enero, 1 - diciembre, 28
Contiene índice
414 folios
Encuadernación en cartón
Tamaño folio. Buen estado.

BELTRAN, Cipriano
1858, enero, 2 - diciembre, 31
Contiene índice
374 folios
Encuadernación en cartón, lomo de pergamino
Tamaño folio. Buen estado.

BELTRAN, Cipriano
1859, enero, 1 - diciembre, 30
Contiene índice al comienzo del año
374 folios
Encuadernación en pergamino, contratapa cartón
Tamaño folio. Deteriorado
Contiene ventas judiciales.

BELTRAN, Cipriano
1860, enero, 2 - diciembre, 30
Contiene índice al comienzo del año
366 folios
Encuadernación en pergamino, contratapa cartón
Tamaño folio. Buen estado.

BELTRAN, Cipriano
1861, enero, 1 - diciembre, 31
Contiene índice
379 folios
Encuadernación en pergamino, contratapa cartón
Tamaño folio. Buen estado
Contiene venta de bienes nacionales.

BELTRAN, Cipriano
1862, enero, 5 - diciembre, 27
Contiene índice
676 folios
Encuadernación en cartón
Tamaño folio. Buen estado
Contiene ventas judiciales de bienes nacionales.

BELTRAN Cipriano
1863, enero, 4 - diciembre, 29
Contiene índice
499 folios
Encuadernación en pergamino, contratapa cartón
Tamaño folio. Buen estado.

BELTRAN, Cipriano
1864, enero, 10 - diciembre, 29
Contiene índice al comienzo del año
576 folios
Encuadernación en pergamino, contratapa cartón
Tamaño folio. Deteriorado.

BELTRAN, Cipriano
1865, enero, 14 - junio, 27
No contiene índice
547 folios
Encuadernación en cartón, recubierto de pergamino
Tamaño folio. Deteriorado.

BELTRAN, Cipriano
1865, julio, 1 - diciembre, 29
Contiene índice de todo el año al final del tomo
Folio - 538 - 1213
Encuadernación en cartón, recubierto de pergamino
Buen estado.

BELTRAN, Cipriano
1866, enero, 2 - junio, 25
No contiene índice
521 folios
Encuadernación en pergamino, contratapa cartón
Tamaño folio. Buen estado.

BELTRAN, Cipriano
1866, julio, 12 - diciembre, 28
Contiene índice
1162 folios
Encuadernación en cartón, recubierto de pergamino
Tamaño folio. Deteriorado
Contiene ventas judiciales de bienes nacionales (impresos).

BELTRAN, Cipriano
1867, enero, 2 - junio, 30
No contiene índice
847 folios
Encuadernación en cartón, recubierto de pergamino
Tamaño folio. Buen estado.

BELTRAN, Cipriano
1867, julio, 3 - diciembre, 30
Contiene índice de todo el año
Folio - 869 - 1915
Encuadernación en cartón, recubierto de pergamino
Tamaño folio. Buen estado.

BELTRAN, Cipriano
1868, enero, 1 - junio, 30
No contiene índice
838 folios
Encuadernación en cartón, recubierto de pergamino
Deteriorado.

BELTRAN, Cipriano
1868, julio, 20 - diciembre, 31
Contiene índice al final
Folio - 839 - 1411
Encuadernación en cartón, recubierto de pergamino
Tamaño folio. Buen estado.

BELTRAN, Cipriano
1869, enero, 1 - junio, 24
No contiene índice
688 folios
Encuadernación en cartón, recubierto de pergamino
Tamaño folio. Buen estado.

BELTRAN, Cipriano
1869, julio, 4 - diciembre, 31
Contiene índice de todo el año 1869 al final
Folio - 1116
Encuadernación en pergamino, contratapa cartón
Tamaño folio. Buen estado.

BELTRAN, Cipriano
1870, enero, 2 - abril, 29
No contiene índice
691 folios
Encuadernación en cartón, recubierto de pergamino
Tamaño folio. Buen estado.

BELTRAN, Cipriano
1870, mayo, 3 - diciembre, 29
Contiene índice al final del año
Folio - 690 - 1332
Encuadernación en pergamino, contratapa cartón
Tamaño folio. Buen estado.

BELTRAN, Cipriano
1871, enero, 2 - junio, 30
No contiene índice
737 folios
Encuadernación en cartón, recubierto de pergamino
Tamaño folio. Buen estado.

BELTRAN, Cipriano
1871, julio, 1 - diciembre, 29
Contiene índice al final de este tomo
Folio - 738 - 1396
Encuadernación en cartón, recubierto de pergamino
Tamaño folio. Buen estado.

BELTRAN, Cipriano
1872, enero, 4 - abril, 27
No contiene índice
Folio - 1 - 553
Encuadernación en cartón, recubierto de pergamino
Buen estado.

BELTRAN, Cipriano
1872, mayo, 1 - diciembre, 31
Contiene índice
1132 folios
Encuadernación en pergamino, contratapa cartón
Tamaño folio. Buen estado.

BELTRAN, Cipriano
1873, enero, 4 - diciembre, 31
828 folios
Encuadernación en pergamino, contratapa cartón
Tamaño folio. Buen estado.

BELTRAN, Cipriano
1874, enero, 5 - octubre, 4
Contiene índice
529 folios
Encuadernación en cartón, recubierto de pergamino
Tamaño folio. Buen estado
Después del índice del protocolo aparece el protocolo reservado testamentario de D. Cipriano Beltran de los años 1855 a 1872.

BELTRAN, Cipriano
1863, abril, 24 - diciembre, 31
1864, enero, 4 - noviembre, 8
1865, enero, 20 - diciembre, 30
1866, enero, 7 - diciembre, 22
Contiene índice
Sin foliar
Encuadernación en pergamino, contratapa cartón
Tamaño folio. Buen estado
Este protocolo esta formado solo por legalizaciones y consentimientos para matrimonios.

BELTRAN, Cipriano
1867, enero, 2 - diciembre, 20 - folios - 1 - 62
1868, enero, 5 - diciembre, 29 - folios - 1 - 57
1869, febrero, 10 - diciembre, 16 - folios - 1 - 30
1870, enero, 23 - diciembre, 28 - folios - 31 - 75
1871, enero, 22 - diciembre, 23 - folios - 76 - 121
1872, enero, 24 - noviembre, 11 - folios - 122 - 143
1873, enero, 8 - febrero, 15 - folios - 144 - 147
Contiene índice
Encuadernación en pergamino, contratapa cartón
Tamaño folio. Deteriorado
Son todo legalizaciones.

ESTEBAN Y SALAS, Pedro
1876, febrero, 20 - diciembre, 28
Contiene índice
864 folios
Encuadernación en pergamino, contratapa cartón
Tamaño folio. Buen estado.

ESTEBAN Y SALAS, Pedro 1877, enero, 3 - diciembre, 30
Contiene índice
939 folios
Encuadernación en pergamino, contratapa cartón
Tamaño folio. Deteriorado.

ESTEBAN Y SALAS, Pedro
1878, enero, 1 - junio, 30
Contiene índice
670 folios
Encuadernación en pergamino, contratapa cartón
Tamaño folio. Buen estado.

ESTEBAN Y SALAS, Pedro
1878, julio, 2 - diciembre, 30
Contiene índice al final del protocolo
Folio - 671 - 1144
Encuadernación en cartón, recubierto de pergamino
Tamaño folio. Buen estado.

ESTEBAN Y SALAS, Pedro
1879, enero, 3 - junio, 30
Contiene índice
724 folios
Encuadernación en cartón, recubierto de pergamino
Tamaño folio. Deteriorado.

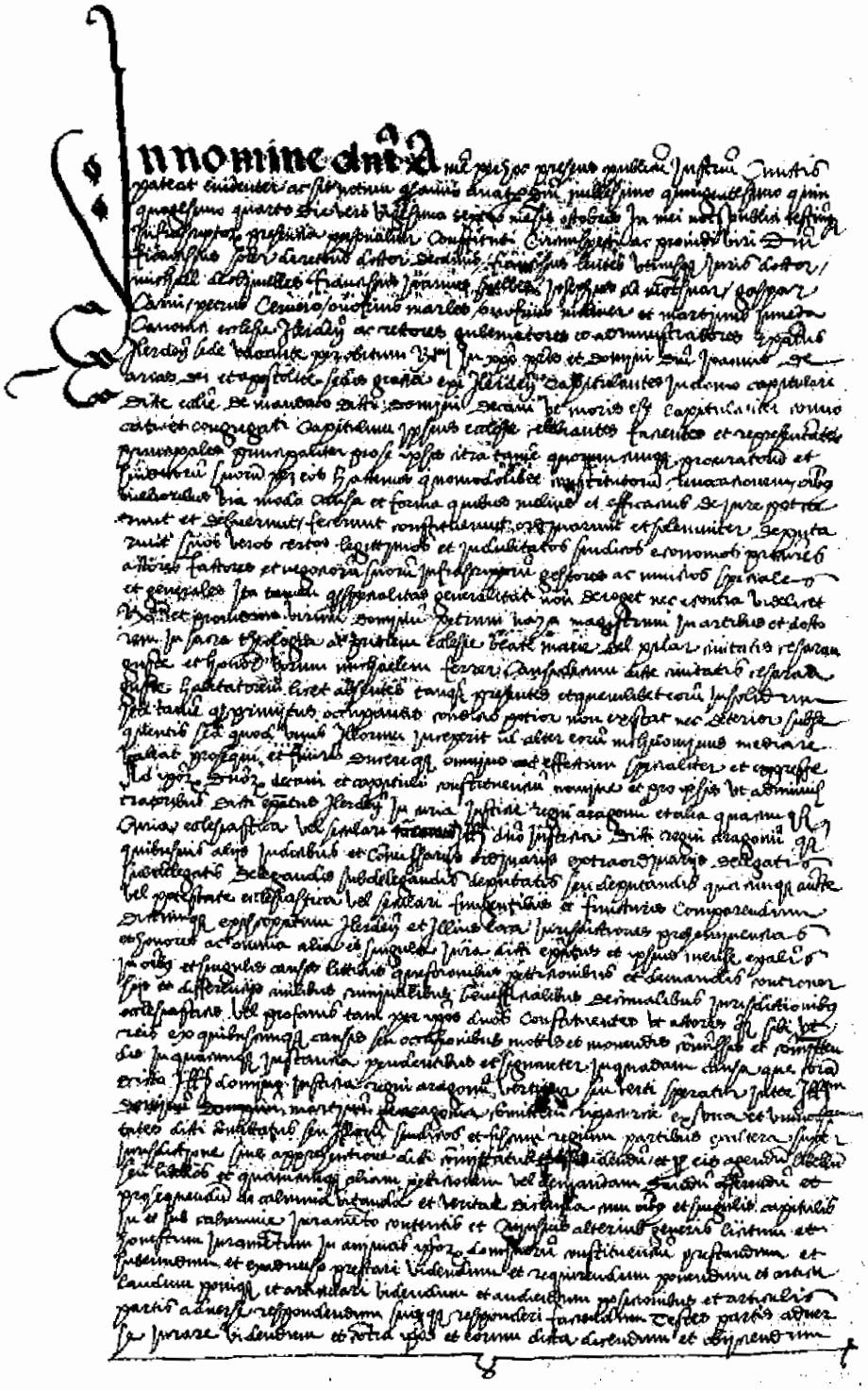

In nomine domini Amen. Per hoc presens publicum instrumentum cunctis
pateat evidenter ac sit notum quod anno a nativitate domini millesimo quingentesimo quin-
quagesimo quarto die vero vigesima sexta mensis octobris in mei notarii publici testium
infrascriptorum presentia personaliter constituti circumspecti ac providi viri domini
Franciscus Soler decretorum doctor decanus, Franciscus Lucas utriusque iuris doctor,
Michael de Oliveles, Franciscus Joannes Spelles, Josephus de Montsuar, Gaspar
Carni, Petrus Cerviero, Onofrius Marles, Onofrius Mitaner et Martinus Jimeda
canonici ecclesie Ilerdensis ac rectores gubernatores et administratores ecclesiastici
Ilerdensis sede vacante per obitum Reverendissimi in Christo patris et domini domini Joannis de
Arias dei et apostolice sedis gratia episcopi Ilerdensis capitulantes in domo capitulari
dicte ecclesie de mandato dicti domini decani ut moris est capitulariter convo-
cati et congregati capitulum ipsius ecclesie celebrantes facientes et representantes
principales principaliter pro se ipsis citra tamen quorumcumque procuratorum et
sindicorum suorum per eos habentes quomodolibet constitutorum, vacationem, omnibus
melioribus via modo causa et forma quibus melius et efficacius de iure potuerunt
et debuerunt, fecerunt constituerunt ordinarunt et solemniter deputa-
runt suos veros certos legitimos et indubitatos sindicos economos procuratores
actores factores et negociorum suorum infrascriptorum gestores ac nuncios speciales
et generales ita tamen quod specialitas generalitati non deroget nec econtra videlicet
Reverendissimum et providum virum dominum Petrum Naza magistrum in artibus et docto-
rem in sacra theologia ac pristinum ecclesie beate Marie del Pilar civitatis Cesarau-
guste et honorem virum Michaelem Ferrer, consideratum dicte civitatis Cesarau-
guste habitatorem licet absentes tamquam presentes et quemlibet eorum insolidum
ita tamen quod primitus occupantis condicio potior non existat nec deterior subse-
quentis sed quod unus illorum incepit vel alter eorum nichilominus mediare
valeat prosequi et finire ducere quod omnino ad effectum specialiter et expresse
ad ipsorum dominorum decani et capituli constituentium nomine et pro ipsis ut administ-
ratoribus dicti episcopatus Ilerdensis in curia iustitie regni Aragonum et alia quacumque
curia ecclesiastica vel seculari [illegible] dicti iustitie dicti regni Aragonum quoque
quibuscumque aliis iudicibus et commissariis ordinariis extraordinariis delegatis
subdelegatis delegandis subdelegandis deputatis seu deputandis quacumque auctoritate
vel potestate ecclesiastica vel seculari fungentibus et fungendis comparendum
dictumque episcopatum Ilerdensis et illius loca iurisdictiones prerogativas
et honores ac omnia alia et singula iura dicti episcopatus et ipsius mense episcopalis
in omnibus et singulis causis litibus questionibus petitionibus et demandis controver-
sis et differentiis civilibus criminalibus beneficialibus decimalibus iurisdictionibus
ecclesiasticis vel profanis tam per ipsos dominos constituentes ut actores quoque sibi ut
reis ex quibuscumque causis seu occasionibus motis et movendis commissis et committen-
dis in quacumque instantia pendentibus et signanter in quadam causa que sub
dicto Ill. domino iustitia regni Aragonum vertitur seu verti speratur inter Ill.
dominum dominum Martinum de Aragonia comitem Ripacurcie ex una et universi-
tates dicti comitatus seu illorum sindicos et fiscum regium partibus ex altera super
iurisdictione sive apprehensione dicti comitatus [illegible] videndum et per eis agendum libellum
seu libellos et quamcumque aliam petitionem vel demandam sandum offerendum et
prosequendum de calumnia vitanda et veritate dicenda cum omnibus et singulis capitulis
in et sub calumnie iuramento contentis et cuiuscumque alterius generis licitum et
honestum iuramentum in animas ipsorum dominorum constituentium prestandum et
subeundum et ex adverso prestari videndum et requirendum ponendum et articu-
landum ponique et articulari videndum et audiendum positionibus et articulis
partis adverse respondendum suique responderi faciendum testes partis adver-
se iurare videndum et contra ipsos et eorum dicta dicendum et obiciendum

ESTEBAN Y SALAS, Pedro
1879, julio, 2 - diciembre, 31
Contiene índice del 2.º semestre de 1879
Folio - 725 - 1330
Encuadernación en cartón, recubierto de pergamino
Tamaño folio. Buen estado.

ESTEBAN Y SALAS, Pedro
1880, enero, 2 - mayo, 28 Contiene índice 630 folios Encuadernación en pergamino, contratapa cartón Tamaño folio. Deteriorado Contiene dos testamentos al final del tomo, uno de 1877, y otro de 1879. Finaliza el tomo en mayo.

ESTEBAN Y SALAS, Pedro
1876, febrero, 23 - diciembre, 29 - folios - 1 - 18
1877, enero, 9 - diciembre, 31 - folios - 18 - 28
1878, enero, 2 - diciembre, 31 - folios - 28 - 43
1879, enero, 8 - diciembre, 22 - folios - 43 - 50 v.
1880, enero, 10 - mayo, 19 - folios -50 v. - 56 v.
No contiene índice
104 folios
Encuadernación en pergamino, contratapa cartón
Tamaño folio. Buen estado
Protocolo que contiene solo legalizaciones y legitimaciones.

SIMON Y TORAN, Juan
1881, enero, 14 - junio, 26
Contiene índice
613 folios
Encuadernación en pergamino, contratapa cartón
Tamaño folio. Buen estado.

SIMON Y TORAN, Juan
1881, julio, 1 - diciembre, 31
Contiene índice
Folio - 614 - 1141
Encuadernación en pergamino, contratapa cartón
Tamaño folio. Buen estado.

SIMON Y TORAN, Juan
1882, enero, 5 - diciembre, 31
Contiene índice
881 folios
Encuadernación en pergamino, contratapa cartón
Tamaño folio. Deteriorado.

SIMON Y TORAN, Juan
1882, (sin fecha) - 1883, enero, 2 - diciembre, 31
1884, enero, 5 - enero, 17
Contiene índice
1883 - folios - 1 - 731
1884 - folios - 1 - 60
Encuadernación en pergamino, contratapa cartón
Tamaño folio. Buen estado.

SIMON Y TORAN, Juan
1881, enero, 25 - diciembre, 31
1882, enero, 21 - diciembre, 5
1883, enero, 8 - diciembre, 18
1884, enero, 7 - enero, 16
No contiene índice
Sin foliar
Encuadernación en cartón
Tamaño folio. Buen estado.

AZNAR TAPIA, Mariano
1884, diciembre, 16 - 31
1885, enero, 2 - junio, 30
Contiene índice al final y principio de cada año respectivo
1884 - folios - 1 - 50
1885 - folios - 1 - 562

Encuadernación en pergamino, contratapa cartón
Tamaño folio. Buen estado.

AZNAR TAPIA, Mariano
1885, julio, 5 - diciembre, 30
Contiene índice al final de año
Folio - 563 - 1150
Encuadernación en pergamino, contratapa cartón
Tamaño folio. Buen estado.

AZNAR TAPIA, Mariano
1886, enero, 7 - junio, 30
Contiene índice
585 folios
Encuadernación en pergamino, contratapa cartón
Tamaño folio. Buen estado
Primer tomo de los protocolos de 1886.

AZNAR TAPIA, Mariano
1886, julio, 1 - diciembre, 28
Contiene índice al final del protocolo
Folio - 586 - 997
Encuadernación en cartón, recubierto de pergamino
Tamaño folio. Buen estado.

AZNAR TAPIA, Mariano
1887, enero, 1 - diciembre, 29
Contiene índice
887 folios
Encuadernación en pergamino, contratapa cartón
Tamaño folio. Buen estado.

AZNAR TAPIA, Mariano
1888, enero, 2 - diciembre, 31
Contiene índice
949 folios
Encuadernación en cartón, recubierto de pergamino
Tamaño folio. Buen estado.

AZNAR TAPIA, Mariano
1889, enero, 2 - diciembre, 28
Contiene índice al final
812 folios
Encuadernación en cartón, recubierto de pergamino
Buen estado.

AZNAR TAPIA, Mariano
1890, enero, 3 - diciembre, 27
Contiene índice
746 folios
Encuadernación en pergamino, contratapa cartón
Tamaño folio. Buen estado.

AZNAR TAPIA, Mariano
1891, enero, 6 - septiembre, 7
Contiene índice
520 folios
Encuadernación en pergamino, contratapa cartón
Tamaño folio. Buen estado.

AZNAR TAPIA, Mariano
1885, enero, 13 - diciembre, 31
1886, enero, 22 - noviembre, 26
1887, enero, 23 - diciembre, 31
1888, enero, 5 - diciembre, 7
1889, enero, 11 - diciembre, 28
1890, enero, 5 - diciembre, 18
1891, enero, 16 - agosto, 22
No contiene índice
Sin foliar
Encuadernación en cartón
Tamaño folio. Buen estado
Se trata de un protocolo que contiene sólo legitimaciones.

ESPLUGA Y SANCHO, Nicolás
1892, junio, 6 - diciembre, 30
Contiene índice
422 folios
Encuadernación en pergamino, contratapa cartón
Tamaño folio. Buen estado.

ESPLUGA Y SANCHO, Nicolás
1893, enero, 2 - diciembre, 30
Contiene índice
826 folios
Encuadernación en pergamino, contratapa cartón
Tamaño folio. Buen estado.

ESPLUGA Y SANCHO, Nicolás
1892, junio, 1 - diciembre, 10
1893, enero, 23 - agosto, 5
No contiene índice
Sin foliar
Encuadernación en cartón
Tamaño folio. Buen estado
Es un cuaderno de legitimaciones y legalizaciones.

ESPLUGA Y SANCHO, Nicolás
1894, enero, 8 - diciembre, 27
Contiene índice
803 folios
Encuadernación en pergamino, contratapa cartón
Tamaño folio. Buen estado.

ESPLUGA Y SANCHO, Nicolás
1895, enero, 5 - diciembre, 31
Contiene índice
543 folios
Encuadernación en pergamino, contratapa cartón
Tamaño folio. Buen estado.

ESPLUGA Y SANCHO, Nicolás
1896, enero, 4 - diciembre, 31
Contiene índice
548 folios
Encuadernación en cartón, recubierto de pergamino
Tamaño folio. Buen estado.

ESPLUGA Y SANCHO, Nicolás
1897, enero, 2 - diciembre, 29
Contiene índice
632 folios
Encuadernación en cartón, recubierto de pergamino
Tamaño folio. Buen estado.

ESPLUGA Y SANCHO, Nicolás
1898, enero, 4 - diciembre, 21
Contiene índice
628 folios
Encuadernación en pergamino, contratapa cartón
Tamaño folio. Buen estado.

ESPLUGA Y SANCHO, Nicolás
1899, enero, 1 - diciembre, 27
Contiene índice al final
607 folios
Encuadernación en cartón, recubierto de pergamino
Buen estado.

ESPLUGA Y SANCHO, Nicolás
1900, enero, 9 - diciembre, 28
Contiene índice
201 folios
Encuadernación en cartón, recubierto de pergamino
Tamaño folio. Buen estado.

ESPLUGA, Nicolás
1893, agosto, 6 - diciembre, 30
1894, enero, 26 - diciembre, 13
1895, enero, 22 - noviembre, 16
1896, enero, 23 - diciembre, 25
1897, enero, 14 - diciembre, 17
1898, enero, 8 - diciembre, 13
1899, enero, 31 - diciembre, 30
1900, enero, 22 - febrero, 1
No contiene índice
Folio - 1 - 33
Sin encuadernar
Tamaño folio. Buen estado.

ALDAVE, Angel
1900, abril, 20 - abril, 25
No contiene índice
Folio - 33
Sin encuadernar
Tamaño folio. Buen estado
Se trata de un notario sustituto. Este protocolo contiene legitimaciones.

LAHOZ, Pascual
1900, octubre, 5 - octubre, 8
No contiene índice
Folio - 33 v.
Sin encuadernar
Tamaño folio. Buen estado
Es un índice de legitimaciones.

GIMENO Y CALVO, Manuel
1900, octubre, 16 - noviembre, 30
1901, enero, 20 - agosto, 10
Folio - 33 v. - 34 r.
Sin encuadernar
Tamaño folio. Buen estado
Es un índice de legitimaciones.

GIMENO Y CALVO, Manuel
1901, enero, 7 - septiembre, 19
Contiene índice
Folio - 300
Encuadernación en cartón, recubierto de pergamino
Tamaño folio. Buen estado.

SOLER Y CARCELLER, Salvador
1902, marzo, 31 - diciembre, 31
Contiene índice por meses al final
Folio - 310
Encuadernación en cartón, recubierto de pergamino
Tamaño folio. Buen estado.

SOLER Y CARCELLER, Salvador
1903, enero, 2 - diciembre, 31
Contiene índice
Folio - 303
Encuadernación en cartón, recubierto de pergamino
Tamaño folio. Buen estado.

SOLER Y CARCELLER, Salvador
1902, abril, 22 - diciembre, 31
1903, marzo, 6 - diciembre, 31
No contiene índice
Folio - 34 v. - 36
Sin encuadernar
Tamaño folio. Buen estado
Es un índice de legitimaciones.

SOLER Y CARCELLER, Salvador
1904, enero, 10 - diciembre, 31
Contiene índice
384 folios
Encuadernación en cartón, recubierto de pergamino
Tamaño folio. Buen estado.

SOLER Y CARCELLER, Salvador
1905, enero, 12 - diciembre, 31
Contiene índice por meses al final
407 folios
Encuadernación en cartón, recubierto de pergamino
Buen estado.

SOLER Y CARCELLER, Salvador
1906, enero, 8 - diciembre, 26
Contiene índice
382 folios
Encuadernación en cartón, recubierto de pergamino
Tamaño folio. Buen estado.

SOLER Y CARCELLER, Salvador
1907, enero, 5 - diciembre, 30
Contiene índice
364 folios
Encuadernación en cartón, recubierto de pergamino
Tamaño folio. Buen estado.

SOLER Y CARCELLER, Salvador
1908, enero, 5 - marzo, 9
Contiene índice
Folio - 1 - 94
Encuadernación en cartón, recubierto de pergamino
Tamaño folio. Buen estado.

FERNANDEZ DE MATA, Antonio
1908, agosto, 17 - diciembre, 18
Contiene índice
Folio - 105 - 348
Encuadernación en cartón, recubierto de pergamino
Tamaño folio. Buen estado.

FERNANDEZ DE MATA, Antonio
1909, enero, 25 - diciembre, 16
Contiene índice
614 folios
Encuadernación en cartón, recubierto de pergamino
Tamaño folio. Buen estado.

FERNANDEZ DE MATA, Antonio
1910, enero, 20 - diciembre, 25
Contiene índice
514 folios
Encuadernación en cartón, recubierto de pergamino
Tamaño folio. Buen estado.

FERNANDEZ DE MATA, Antonio
1911, enero, 1 - diciembre, 28
Contiene índice
454 folios
Encuadernación en cartón, recubierto de pergamino
Tamaño folio. Buen estado.

FERNANDEZ DE MATA, Antonio
1912, enero, 2 - diciembre, 29
Contiene índice por meses al final
749 folios
Encuadernación en cartón, recubierto de pergamino
Tamaño folio. Buen estado.

MARTINEZ HERNANDEZ, Evaristo
1913, enero, 1 - diciembre, 31
Contiene índice
756 folios
Encuadernación en cartón, recubierto de pergamino
Tamaño folio. Buen estado.

MARTINEZ HERNANDEZ, Evaristo
1914, enero, 2 - diciembre, 31
Contiene índice
793 folios
Encuadernación en cartón, recubierto de pergamino
Tamaño folio. Buen estado.

MARTINEZ HERNANDEZ, Evaristo
1915, enero, 2 - diciembre, 31
Contiene índice por meses al final
640 folios
Encuadernación en cartón, recubierto de pergamino
Tamaño folio. Buen estado.

MARTINEZ HERNANDEZ, Evaristo
1916, enero, 4 - abril, 20
Contiene índice por meses al final
504 folios
Encuadernación en cartón, recubierto de pergamino
Tamaño folio. Buen estado.

MARTINEZ HERNANDEZ, Evaristo
1916, mayo, 10 - diciembre, 28
Contiene índice
942 folios
Encuadernación en cartón, recubierto de pergamino
Tamaño folio. Buen estado.

MARTINEZ, Evaristo
1917, enero, 2 - diciembre, 19
Contiene índice por meses al final
526 folios
Encuadernación en cartón, recubierto de pergamino
Tamaño folio. Buen estado.

MARTINEZ HERNANDEZ, Evaristo
1918, enero, 1 - diciembre, 31
Contiene índice por meses al final
671 folios
Encuadernación en cartón, recubierto de pergamino
Tamaño folio. Buen estado.

MARTINEZ HERNANDEZ, Evaristo
1919, enero, 3 - mayo, 31
Contiene índice
828 folios
Encuadernación en cartón, recubierto de pergamino
Tamaño folio. Buen estado.

MARTINEZ HERNANDEZ, Evaristo
1919, junio, 2 - diciembre, 30
Contiene índice
Folio - 829 - 1522
Encuadernación en cartón
Tamaño folio. Buen estado.

MARTINEZ HERNANDEZ, Evaristo
1920, enero, 1 - abril, 28
Contiene índice
Folio - 1 - 336
Encuadernación en cartón
Tamaño folio. Buen estado.

MUÑOZ PARIS, Terencio
1920, octubre, 20 - diciembre, 20
Contiene índice
Folio - 337 - 405
Encuadernación en cartón
Tamaño folio. Buen estado.

MUÑOZ PARIS, Terencio
1921, enero, 3 - diciembre, 28
Contiene índice por meses al final
621 folios
Encuadernación en cartón, recubierto de pergamino
Tamaño folio. Buen estado.

MUÑOZ PARIS, Terencio
1922, enero, 4 - diciembre, 30
Contiene índice por meses al final
707 folios
Encuadernación en cartón
Tamaño folio. Buen estado.

MUÑOZ PARIS, Terencio
1923, enero, 3 - diciembre, 26
Contiene índice por meses al final
666 folios
Encuadernación en cartón, recubierto de pergamino
Tamaño folio. Buen estado.

MUÑOZ PARIS, Terencio
1924, enero, 2 - enero, 23
Contiene índice por meses al final
31 folios
Encuadernación en cartón, recubierto de pergamino
Tamaño folio. Buen estado.

GIL GIMENO, Manuel
1924, julio, 30 - diciembre, 30
Contiene índice por meses al final
Folio - 33 - 327
Encuadernación en cartón, recubierto de pergamino
Tamaño folio. Buen estado.

GIL GIMENO, Manuel
1925, enero, 2 - diciembre, 30
Contiene índice
698 folios
Encuadernación en cartón, recubierto de pergamino
Tamaño folio. Buen estado.

GIL GIMENO, Manuel
1926, enero, 2 - diciembre, 29
Contiene índice por meses al final
636 folios
Encuadernación en cartón, recubierto de pergamino
Tamaño folio. Buen estado.

GIL GIMENO, Manuel
1927, enero, 2 - diciembre, 31
Contiene índice por meses al final
922 folios
Encuadernación en cartón, recubierto de pergamino
Tamaño folio. Buen estado.

GIL GIMENO, Manuel
1928, enero, 2 - diciembre, 26
Contiene índice al final
917 folios
Encuadernación en cartón, recubierto de pergamino
Tamaño folio. Buen estado.

GIL GIMENO, Manuel
1929, enero, 5 - diciembre, 31
Contiene índice por meses al final
868 folios
Encuadernación en cartón, recubierto de pergamino
Tamaño folio. Buen estado.

GIL GIMENO, Manuel
1930, enero, 1 - diciembre, 31
Contiene índice por meses al final
872 folios
Encuadernación en cartón, recubierto de pergamino
Tamaño folio. Buen estado.

GIL GIMENO, Manuel
1931, enero, 5 - noviembre, 10
Contiene índice por meses al final
739 folios
Encuadernación en cartón, recubierto de pergamino
Tamaño folio. Buen estado.

GAN ESPINOSA, Pedro
1932, enero, 6 - junio, 30
Contiene índice por meses al final
758 folios
Encuadernación en cartón, recubierto de pergamino
Buen estado.

GAN ESPINOSA, Pedro
1932, julio, 1 - diciembre, 30
Contiene índice por meses al final
Encuadernación en cartón, recubierto de pergamino
Tamaño folio
Buen estado.

GAN ESPINOSA, Pedro
1933, enero, 6 - junio, 30
Contiene índice por meses al final
827 folios
Encuadernación en cartón, recubierto de pergamino
Tamaño folio. Buen estado.

GAN ESPINOSA, Pedro
1933, julio, 1 - diciembre, 29
Contiene índice
Folio - 828 - 1224
Encuadernación en cartón, recubierto de pergamino
Tamaño folio. Buen estado.

GAN ESPINOSA, Pedro
1934, enero, 2 - diciembre, 31
Contiene índice
945 folios
Encuadernación en cartón, recubierto de pergamino
Tamaño folio. Buen estado.

GAN ESPINOSA, Pedro
1935, enero, 2 - junio, 25
Contiene índice por meses al final
Folio - 1 - 382
Encuadernación en cartón, recubierto de pergamino
Tamaño folio. Buen estado.

FUENTE Y FERNANDEZ, Ignacio de la
1935, julio, 1 - 13
Contiene índice por meses al final
Folio - 383 - 388
Encuadernación en cartón, recubierto de pergamino
Tamaño folio. Buen estado.

PARDOS ROMEO, Vicente
1935, agosto, 29 - diciembre, 30
Contiene índice por meses al final
Folio - 389 - 734
Encuadernación en cartón, recubierto de pergamino
Tamaño folio. Buen estado.

PARDOS ROMEO, Vicente
1936, enero, 3 - diciembre, 22
Contiene índice
734 folios
Encuadernación en cartón, recubierto de pergamino
Tamaño folio. Buen estado.

PARDOS ROMEO, Vicente
1937, enero, 6 - diciembre, 15
1938, enero, 11 - diciembre, 31
Contiene índice anuales
1937 - folios - 1 - 185
1938 - folios - 1 - 355
Encuadernación en cartón, recubierto de pergamino
Tamaño folio. Buen estado.

PARDOS ROMEO, Vicente
1939, enero, 11 - diciembre, 28
Contiene índice por meses al final
844 folios
Encuadernación en cartón, recubierto de pergamino
Tamaño folio. Buen estado.

PARDOS ROMEO, Vicente
1940, enero, 1 - abril, 30
Contiene Indice
715 folios
Encuadernación en cartón, recubierto de pergamino
Tamaño folio. Buen estado.

PARDOS ROMEO, Vicente
1940, mayo, 1 - agosto, 29
Contiene índice al final
Folio - 71 - 1469
Encuadernación en cartón, recubierto de pergamino
Tamaño folio. Buen estado.

PARDOS ROMEO, Vicente
1940, septiembre, 2 - diciembre, 31
Contiene índice al final
Folio - 1470 - 2040
Encuadernación en cartón, recubierto de pergamino
Tamaño folio. Buen estado.

PARDOS ROMEO, Vicente
1941, enero, 2 - junio, 30
Contiene índice
695 folios
Encuadernación en cartón, recubierto de pergamino
Tamaño folio. Buen estado.

PARDOS ROMEO, Vicente
1941, julio, 3 - diciembre, 29
Contiene índice
1320 folios
Encuadernación en cartón, recubierto de pergamino
Tamaño folio. Buen estado.

PARDOS ROMEO, Vicente
1942, enero, 5 - junio, 25
Contiene índice al final
622 folios
Encuadernación en cartón, recubierto de pergamino
Tamaño folio. Buen estado.

PARDOS ROMEO, Vicente
1942, julio, 1 - diciembre, 23
1943, enero, 9 - enero, 26
Contiene índice al final de cada año
1942 - folios - 623 - 1136
1943 - folios - 1 - 52
Encuadernación en cartón, recubierto de pergamino
Tamaño folio. Buen estado.

NICOLAS ISASA, Rafael
1944, diciembre, 20
1945, enero, 12 - diciembre, 21
Contiene índice
1944 - folios - 1 - 2
1945 - folios - 1 - 953
Encuadernación en cartón, recubierto de pergamino
Tamaño folio. Buen estado.

NICOLAS ISASA, Rafael
1946, enero, 15 - junio, 27
Contiene índice
515 folios
Encuadernación en cartón, recubierto de pergamino
Tamaño folio. Buen estado.

NICOLAS ISASA, Rafael
1946, julio, 1 - diciembre, 20
Contiene índice por meses y alfabético al final
Folio - 516 - 1067
Encuadernación en cartón, recubierto de pergamino
Tamaño folio. Buen estado.

NICOLAS ISASA, Rafael
1947, enero, 18 - junio, 30
Contiene índice al final
671 folios
Encuadernación en cartón, recubierto de pergamino
Tamaño folio. Buen estado.

NICOLAS ISASA, Rafael
1947, julio, 3 - diciembre, 24
Contiene índice
1269 folios
Encuadernación en cartón, recubierto de pergamino
Tamaño folio. Buen estado.

NICOLAS ISASA, Rafael
1948, enero, 3 - junio, 30
Contiene índice
Folio - 5 - 601
Encuadernación en cartón, recubierto de pergamino
Tamaño folio. Buen estado.

NICOLAS ISASA, Rafael
1948, mayo, 30 - diciembre, 22
Contiene índice por meses y alfabético al final
Folio - 602 - 1295
Encuadernación en cartón, recubierto de pergamino
Tamaño folio. Buen estado.

NICOLAS ISASA, Rafael
1948, diciembre, 17
1949, enero, 20 - junio, 27
Contiene índice por meses al final
1948 - folios - 1 - 3
1949 - folios - 4 - 624
Encuadernación en cartón, recubierto de pergamino
Tamaño folio. Buen estado.

NICOLAS ISASA, Rafael
1949, julio, 1 - diciembre, 31
Contiene índice por meses y alfabético al final
Folio - 625 - 1319
Encuadernación en cartón, recubierto de pergamino
Tamaño folio. Buen estado.

NICOLAS ISASA, Rafael
1950, enero, 11 - junio, 30
Contiene índice al final
752 folios
Encuadernación en cartón, recubierto de pergamino
Tamaño folio. Buen estado.

NICOLAS ISASA, Rafael
1950, julio, 1 - diciembre, 24
Contiene índice al final
Folio - 753 - 1564
Encuadernación en cartón, recubierto de pergamino
Tamaño folio. Buen estado.

NICOLAS ISASA, Rafael
1951, enero, 1 - mayo, 29
Contiene índice al final
660 folios
Encuadernación en cartón, recubierto de pergamino
Tamaño folio. Buen estado.

NICOLAS ISASA, Rafael
1951, junio, 1 - septiembre, 29
Contiene índice
Folio - 667 - 1329
Encuadernación en cartón, recubierto de pergamino
Tamaño folio. Buen estado.

NICOLAS ISASA, Rafael
1951, octubre, 1 - diciembre, 31
Contiene índice
Folio - 1330 - 2045
Encuadernación en cartón, recubierto de pergamino
Tamaño folio. Buen estado.

NICOLAS ISASA, Rafael
1952, enero, 1
Contiene índice
Folio - 1 - 22
Encuadernación en cartón, recubierto de pergamino
Tamaño folio. Buen estado.

TURIEL SANTIAGO, Maximino
1952, febrero, 21 - junio, 28
Contiene índice
Folio - 23 - 824
Encuadernación en cartón, recubierto de pergamino
Tamaño folio. Buen estado.

TURIEL SANTIAGO, Maximino
1952, julio, 1 - diciembre, 31
Contiene índice al final
Folio - 825 - 1698
Encuadernación en cartón, recubierto de pergamino
Tamaño folio. Buen estado.

TURIEL SANTIAGO, Maximino
1953, enero, 2 - abril, 30
Contiene índice al final
777 folios
Encuadernación en cartón, recubierto de pergamino
Tamaño folio. Buen estado.

TURIEL SANTIAGO, Maximino
1953, mayo, 2 - agosto, 29
Contiene índice
Folio - 778 - 1385
Encuadernación en cartón, recubierto de pergamino
Tamaño folio. Buen estado.

TURIEL SANTIAGO, Maximino
1953, septiembre, 1 - diciembre, 31
Contiene índice
Folio - 1386 - 2168
Encuadernación en cartón, recubierto de pergamino
Tamaño folio. Buen estado.

TURIEL SANTIAGO, Maximino
1954, enero, 2 - junio, 30
Contiene índice al final
939 folios
Encuadernación en cartón, recubierto de pergamino
Tamaño folio. Buen estado.

TURIEL SANTIAGO, Maximino
1954, julio, 1 - diciembre, 30
Contiene índice al final
Folio - 940 - 1757
Encuadernación en cartón, recubierto de pergamino
Tamaño folio. Buen estado.

TURIEL SANTIAGO, Maximino
1955, enero, 2 - enero, 10
Contiene índice
Folio - 1 - 30
Encuadernación en cartón, recubierto de pergamino
Tamaño folio. Buen estado.

Y el otorgante asi lo otorgo y no firmo
por q.e expreso no sav.r a su ruego lo hizo un
tgo q.e lo fuer.n pres.tes D.n Pedro Aranda Ca
yetano Rodriguez y Josef Gamez v.s de
Baeza = t.o Pedro Mig.l de Aranda = An
tem.o Andres Gamez y Serrano ——

En Cuerda con su orig.l de que doy fee y a q.e me re
mito que por aora queda en mi poder y oficio
y en el Registro de Escripturas pp.cas otorg.das ante mi
en el Corriente año de la fecha. Y para que Conste
donde Convenga de Pedim.to del otorg.te doy el pre
q.e signo y firmo en esta Ciu.d de Baeza en el mis
dia mes y año de mi otorg.am.to

En testim.o de verdad

Andres Gamez
y Serrano

Nos los Infraescriptos En.nos del Rey Nro

TURIEL SANTIAGO, Maximino
1955, julio, 11 - diciembre, 30
Contiene índice
Folio - 719 - 1342
Encuadernación en cartón, recubierto de pergamino
Tamaño folio. Buen estado.

TURIEL SANTIAGO, Maximino
1956, enero, 2 - junio, 28
Contiene índice al final
770 folios
Encuadernación en cartón, recubierto de pergamino
Tamaño folio. Buen estado.

TURIEL SANTIAGO, Maximino
1956, julio, 2 - diciembre, 31
Contiene índice al final
Folio - 771 - 1560
Encuadernación en cartón, recubierto de pergamino
Tamaño folio. Buen estado.

TURIEL SANTIAGO, Maximino
1957, enero, 2 - junio, 28
Contiene índice al final
863 folios
Encuadernación en cartón, recubierto de pergamino
Tamaño folio. Buen estado.

TURIEL SANTIAGO, Maximino
1957, julio, 1 - diciembre, 31
Contiene índice al final
Folio - 864 - 1655
Encuadernación en cartón, recubierto de pergamino
Tamaño folio. Buen estado.

TURIEL SANTIAGO, Maximino
1958, enero, 3 - junio, 30
Contiene índice
Folio - 1 - 623
Encuadernación en cartón, recubierto de pergamino
Tamaño folio. Buen estado.

TURIEL SANTIAGO, Maximino
1958, julio, 1 - diciembre, 31
Contiene índice
Folio - 624 - 1449
Encuadernación en cartón, recubierto de pergamino
Tamaño folio. Buen estado.

TURIEL SANTIAGO, Maximino
1959, enero, 2 - abril, 30
Contiene índice al final
669 folios
Encuadernación en cartón, recubierto de pergamino
Tamaño folio. Buen estado.

TURIEL SANTIAGO, Maximino
1959, mayo, 1 - agosto, 31
Contiene índice al final
Folio - 670 - 1229
Encuadernación en cartón, recubierto de pergamino
Tamaño folio. Buen estado.

TURIEL SANTIAGO, Maximino
1959, septiembre, 1 - diciembre, 31
Contiene índice al final
Folio - 1230 - 1806
Encuadernación en cartón, recubierto de pergamino
Tamaño folio. Buen estado.

TURIEL SANTIAGO, Maximino
1960, enero, 2 - enero, 19
Contiene índice
Folio - 1 - 70
Encuadernación en cartón, recubierto de pergamino
Tamaño folio. Buen estado.

SANZ PEDRERO, Francisco
1955, enero, 13 - junio, 28
Contiene índice
Folio - 31 - 704
Encuadernación en cartón, recubierto de pergamino
Tamaño folio. Buen estado.

SANZ PEDRERO, Francisco
1955, julio, 2 - julio, 9
Contiene índice
Folio - 705 - 718
Encuadernación en cartón, recubierto de pergamino
Tamaño folio. Buen estado.

PAZOS GONZALEZ, José Ramón
1960, marzo, 1 - junio, 28
Contiene índice
Folio - 71 - 677
Encuadernación en cartón, recubierto de pergamino
Tamaño folio. Buen estado.

PAZOS GONZALEZ, José Ramón
1960, julio, 1 - diciembre, 31
Contiene índice
Folio - 678 - 1403
Encuadernación en cartón, recubierto de pergamino
Tamaño folio. Buen estado.

PAZOS GONZALEZ, José Ramón
1961, enero, 1 - junio, 30
Contiene índice al final
818 folios
Encuadernación en cartón, recubierto de pergamino
Tamaño folio. Buen estado.

PAZOS GONZALEZ, José Ramón
1961, julio, 1 - noviembre, 2
Contiene índice al final
Folio - 819 - 1409
Encuadernación en cartón, recubierto de pergamino
Tamaño folio. Buen estado.

PAZOS GONZALEZ, José Ramón
1961, noviembre, 2 - diciembre, 29
Contiene índice al final
Folio - 1410 - 1889
Encuadernación en cartón, recubierto de pergamino
Tamaño folio. Buen estado.

PAZOS GONZALEZ, José Ramón
1962, enero, 2 - abril, 30
No contiene índice
Folio - 1 - 940
Encuadernación en cartón, recubierto de pergamino
Tamaño folio. Buen estado.

PAZOS GONZALEZ, José Ramón
1962, mayo, 2 - septiembre, 27
No contiene índice
Folio - 941 - 1856
Encuadernación en cartón, recubierto de pergamino
Tamaño folio. Buen estado.

PAZOS GONZALEZ, José Ramón
1962, octubre, 1 - diciembre, 31
Contiene índice al final
Folio - 1857 - 2493
Encuadernación en cartón, recubierto de pergamino
Tamaño folio. Buen estado.

PAZOS GONZALEZ, José Ramón
1963, enero, 2 - marzo, 30
No contiene índice
882 folios
Encuadernación en cartón, recubierto de pergamino.
Tamaño folio. Buen estado.

PAZOS GONZALEZ, José Ramón
1963, abril, 1 - julio, 5
No contiene índice
Folio - 883 - 1583
Encuadernación en cartón, recubierto de pergamino
Tamaño folio. Buen estado.

PAZOS GONZALEZ, José Ramón
1963, julio, 6 - octubre, 15
No contiene índice
Folio - 1584 - 2274
Encuadernación en cartón, recubierto de pergamino
Tamaño folio. Buen estado.

PAZOS GONZALEZ, José Ramón
1963, octubre, 16 - diciembre, 31
Contiene índice al final
Folio - 2275 - 2898
Encuadernación en cartón, recubierto de pergamino
Tamaño folio. Buen estado.

XILOCA 4
págs. 191-217
1990

ESCRITURAS SUELTAS

Calamocha

ATARES

1440, abril, 3
Copia del proceso por el cual el justicia de Jaca requirió al lugarteniente del sobrejuntero para que le entregará dos presos.
Juan Javierre, notario vecino de Jaca.
5 folios. Tamaño cuarto. Regular.
Se trata de una copia hecha en 1717.

CASTEJON

1533, octubre, 1
Testamento de Domingo Vicente y Rodrigo vecino del lugar de Castejón.
Otorgado ante el vicario por falta de notario.
2 folios. Tamaño cuarto. Buen estado.

LERIDA

1554, octubre, 26
El capítulo de la Iglesia del Episcopado de Lérida y nombran a Pedro Naya, prior del Pilar de Zaragoza y a Miguel Ferrer, causídico de dicha ciudad, procuradores suyos.
Onofre Beramón, notario real y apostólico, escribano del capítulo de la iglesia del Episcopado leridano.
2 folios. Tamaño folio. Regular.

FUENTES CLARAS

1567, noviembre, 25
Capitulación matrimonial entre Miguel Garcés, vecino de Cosa, y Francisca Hernández, vecina de Fuentes Claras.
Martín Marco, notario, domiciliado en Torrijo.
5 folios. Tamaño cuarto. Buen estado.

ZARAGOZA

1571, febrero, 14
Comanda de veinticinco mil sueldos jaqueses otorgada en favor del concejo de Báguena.
Jerónimo Andres, notario domiciliado en Zaragoza.
10 folios. Tamaño cuarto. Buen estado.

TORRIJO

1579, enero, 9
Juan Martín y Juan Collados, vecinos de Torrijo, jurados del presente año de 1579, y Antón Peligero y Diego Hernandez, jurados de 1578, nombran procuradores suyos a Antonio Mirabete y Juan de Villafranca, notarios causídicos, vecinos de Zaragoza, ante la Corte y Audiencia del justicia.
Cristóbal Lázaro, vecino de Bello.
6 folios. Tamaño cuarto. Deteriorado.

BLANCAS

1580, mayo, 21
Sentencia arbitral amigable dada por Antonio Gómez, Juan Sánchez de Cabezuelo y Juan Sánchez de Rubiazo, vecinos de Blancas, para acabar con las diferencias existentes entre Lorenzo Franco y Matias Collados, por una parte, y Pedro Blancas, de otra.
Lorenzo Mateo Latassa, notario vecino de Monreal.
4 folios. (Se halla incompleto).
Tamaño cuarto. Deteriorado.

DAROCA

1581, enero, 31
Domingo de Fuentes, mancebo natural de San Martín, vende a Vicente Julián, vecino de Villanueva de Jiloca, unas casas y bodega sitas en San Martín por precio de 1000 sueldos, dineros jaqueses.
Pablo Pastrana, notario vecino de Daroca.
8 folios. Tamaño cuarto. Deteriorado.

BAGUENA

1583, junio, 28
Testamento de Ana Mateo, vecina de Báguena.
Martin Hernando, notario de Báguena.
10 folios. Tamaño cuarto. Regular.

SAN MARTIN DEL RIO

1594, diciembre, 17
Pedro Penecho, tejedor y Martina Simón, vecinos de San Martín, venden a Jaime Liñán de Bernabé, domiciliado en el mismo lugar e infanzón, una viña sita en San Martin por precio de 200 sueldos jaqueses.
Pedro de Bernabé, notario vecino de Báguena.
8 folios. Tamaño cuarto. Regular.

1596, febrero, 9
Testamento de Andrés Julian y Ana Gimeno, cónyuges vecinos de San Martin.
Pedro Gil de Bernabé, notario domiciliado en Báguena.
8 folios. Tamaño cuarto. Regular.

1603, agosto, 18
Martín Miguel y Pascual Miguel, labradores y vecinos de San Martín del Río, venden una pieza de tierra sita en el termino de San Martín del Río, a Jaime Liñán de Bernabé, infanzón.
Pedro de Bernabé, notario, domiciliado en Báguena.
10 folios. Tamaño cuarto. Buen estado.

1603, agosto, 18
Juan Martín, mayor, y Gracia Lahoz cónyuges y Juan Martín, menor y María Gimeno, cónyuges y vecinos de San Martín del Río, venden a Jaime Liñán de Bernabé infanzón, vecino de San Martín del Rio una viña por 1040 sueldos jaqueses.
Pedro de Bernabé, notario domiciliado en Báguena.
8 folios. Tamaño cuarto. Deteriorado.

1603, diciembre, 28
Jerónimo Lechón y Catalina López, cónyuges vecinos de San Martín, venden a Jaime Liñán de Bernabé, infanzón del dicho lugar, un huerto sito en San Martín.
Pedro de Bernabé, notario domiciliado en Báguena.
4 folios impresos. Tamaño cuarto. Deteriorado.

1614, enero, 14
Luis de Alberuela, vecino de Daroca, vende un albar sito en San Martín a Felipe Peligero, y vecino de San Martín por precio de 3820 sueldos jaqueses.
Sebastian de Lagueruela, notario vecino de Daroca.
12 folios. Tamaño cuarto. Regular.

DAROCA

1616, octubre, 1
Carta de consignación en favor de los Patrones de las misas instituidas por Ana Mateo y Gracia Martínez en la Parroquial de Báguena, de 308 sueldos jaqueses censales anuales.
Clemente Gil, notario vecino de Daroca.
14 folios. Tamaño cuarto. Regular.

VILLANUEVA

1617, enero, 17
Juan Catalán y María Sancho, cónyuges vecinos de Villanueva de Jiloca venden a Felipe Peligero, vecino de San Martín, una pieza sita en Báguena por precio de 4000 sueldos jaqueses.
Pedro Gil de Bernabé, notario domiciliado en Báguena.
6 folios impresos. Tamaño cuarto. Regular.

BAGUENA

1618, marzo, 11
Miguel de Artiaga, infanzón y Gracia María Imedo, cónyuges vecinos de Báguena, venden a Jerónimo de Artiaga, infanzón padre de Miguel, un cerradico (sic) sito en Báguena por precio de 1000 sueldos jaqueses.
Pedro Gil de Bernabé, notario domiciliado en Báguena.
6 folios impresos. Tamaño cuarto. Regular.

ANENTO

1620, junio, 10
Copia de la capitulación y concordia entre los concejos de Báguena y Anento.
La original la hizo Marco Antonio Amigo, domiciliado en Cariñena. Esta copia (en la que no aparece fecha) esta signada por Antonio Gil de Bernabé, notario de Báguena.
10 folios. Tamaño folio. Buen estado.

DAROCA

1620, noviembre, 2
Leandro Domingo, labrador vecino de Villanueva de Jiloca, vende a Felipe Pelligero, labrador vecino de San Martín, una pieza sita en Valdehomas por precio de 760 sueldos.
Jerónimo Martínez, notario vecino de Daroca.
4 folios impresos. Tamaño cuarto. Regular.

CAMINREAL

1623, noviembre, 19
Francisco Navarro y Gracia Salas Mato, cónyuges y vecinos de Caminreal venden a Jaime Liñán, vecino de San Martín del Río, una finca sita en el término de Torrijo por 2400 dineros jaqueses.
Antonio de Julbe, notario, domiciliado en Torrijo.
6 folios. Tamaño cuarto.
Buen estado

1624, junio, 29
Gerónimo Calvo y Fabiana Hernanos, cónyuges y vecinos de Caminreal venden Jaime Liñán de Bernabé domiciliado en San Martin del Río un trozo de tierra sita en el término de Caminreal por 750 sueldos jaqueses.
Antonio de Julbe, notario domiciliado.
La copia está signada por Francisco Catalán Sanchez, notario de San Martín del Rio.

BAGUENA

1624, septiembre, 14
Acta de la junta de sesmeros de la Comunidad de Daroca y de los jurados de las villas de dicha comunidad celebrada en Báguena.
Hermenegildo Polo, notario vecino de Guissa.
42 folios. Tamaño cuarto. Regular.

TORNOS

1628, abril, 4
Copia corregida del instrumento público de probanza 'al futuran Rey memoriam' hecha a instancia de Antonio Gómez, vecino de San Martín del Río, para la Capellanía de mosén Antón Borja, domiciliado en Tornos.
La escritura original fue hecha por Baltasar Abad, notario de Tornos en el lugar de Torrijo.
6 folios. Tamaño cuarto. Deteriorado.

VILLANUEVA DE JILOCA

1629, enero, 8
Miguel de Langa, labrador, vecino de Villanueva de Jiloca vende a Mario Antonio Franco, vecino y labrador de San Martín del Río, una finca en el termino de Villanueva de Jiloca.
Juan José Sánchez, notario, domiciliado en San Martín del Rio.
6 folios. Tamaño cuarto. Buen estado.

SIJENA

1632, enero, 2
Testamento de mosen Francisco Espinosa racionero del monasterio de Sijena.
Juan Torrente, notario domiciliado en Sena de Sijena.
6 folios. Tamaño cuarto. Buen estado.

SAN MARTIN DEL RIO

1635, marzo, 29
Jaime Liñán de Bernabé, otorga carta pública de vendición censal sobre todos los bienes y especialmente sobre una finca de veinte anegadas de tierra sita en la vega de Báguena.
Pedro Gil de Bernabé, notario domiciliado en Báguena.
8 folios. Tamaño cuarto. Buen estado.

1635, abril, 16
El concejo de San Martín vende a Matías Martín, vecino del mismo lugar, los 820 sueldos jaqueses que Martín Navarro, sastre vecino de San Martín, tenía en comanda de dicho concejo.
Andres Domingo, notario, vecino de San Martín.
4 folios. Tamaño cuarto. Deteriorado.

ZARAGOZA

1635, septiembre, 26
Firma de derecho de Juan Catalán, vecino de San Martín.
Cristóbal Giner, notario, vecino de Zaragoza.
6 folios. Tamaño cuarto. Regular.

SAN MARTIN

1636, enero, 2
Ana Granada, viuda vecina de San Martín, cede a Juan Cubero, labrador vecino del mismo lugar, una pieza arbolada y una viña sitas en San Martín.
Juan José Sánchez, notario vecino de San Martín.
6 folios. Tamaño cuarto. Regular.

DAROCA

1636, enero, 29
José Peligero, carpintero y vecino de San Martín del Río, vende un censal en favor de Pedro Liñán de Bernabé infanzón y vecino de San Martín del Río.
Gaspar Blasco Grisén, notario domiciliado en Daroca.
14 folios. Tamaño cuarto. Buen estado.

BAGUENA

1637, noviembre, 24
Pedro Vinalas, vecino de Báguena, heredero de su hermano Francisco, manda hacer inventario de los bienes muebles de la casa de dicho Francisco.
Juan José Sánchez, notario de vecino de Báguena.
6 folios. Tamaño cuarto. Deteriorado.

SAN MARTIN DE RIO

1638, febrero, 14
Testamento de Pedro Liñán de Bernabé, infanzón, domiciliado en San Martín del Río.
Andrés Domingo, notario, domiciliado en San Martín del Río.
10 folios. Tamaño cuarto. Deteriorado.

1639, marzo, 18
Capitulación matrimonial entre Jusepe Vidal, vecino de Burbáguena, y Jerónima González, vecina de San Martín.
Juan José Sánchez, notario, vecino de San Martín.
6 folios. Tamaño cuarto. Deteriorado.

1640, abril, 6
Testamento de Juana Franco, vecina de San Martín.
Juan José Sánchez, notario, vecino de San Martín.
4 folios. Tamaño cuarto. Regular.

BAGUENA

1640, noviembre, 22
El concejo de Báguena, nombra como procuradores suyos a Laurencio Aguado, vicario de la parroquia de Báguena, a Miguel Rubio Maicas, Juan de Molina menor, Antonio Jimeno, menor, y a Francisco Royo mayor, domiciliados en Báguena.
Antonio Gil de Bernabé, notario de Báguena.
7 folios. Tamaño cuarto. Buen estado.

SAN MARTIN DEL RIO

1641, abril, 9
Testamento de Pedro Franco, labrador y vecino de San Martín del Río.
Juan José Sánchez, notario domiciliado en San Martín del Río.
3 folios. Tamaño cuarto. Buen estado.

1644, diciembre, 20
José Julián, vecino de San Martín, tiene en comanda de Juana Hernández de Alava, viuda vecina de San Martín, 24.000 sueldos jaqueses.
Andrés Domingo, notario residente en San Martín.
2 folios impresos. Tamaño cuarto. Regular.

VILLANUEVA DE JILOCA

1645, noviembre, 21
José Franco, clérigo, natural de Villanueva de Jiloca, es nombrado capellán de la Iglesia parroquial de Villanueva de Jiloca.
Juan José Sánchez, notario de San

Martín del Río.
6 folios. Tamaño cuarto. Buen estado.

CASTEJON DE TORNOS

1654, marzo, 15
Capitulación matrimonial de Domingo Blasco, vecino de Castejón de Tornos, e Isabel Navarro, vecina de San Martín del Río.
Andrés Domingo, notario domiciliado en San Martín del Río.
10 folios. Tamaño cuarto. Buen estado.

VILLANUEVA DE JILOCA

1655, febrero, 22
Juan José Sánchez, notario vecino de San Martín, vende a Luis de Cubornisa, labrador vecino de San Martín, un censo de 50 sueldos jaqueses.
Juan José Sánchez, notario vecino de San Martín.
6 folios. Tamaño cuarto. Regular.

SAN MARTIN

1659, agosto, 22
José Badules, mancebo habitante en San Martín, y José Franco, mancebo habitante en el mismo lugar, firman entre si paces y treguas forales por el tiempo de 102 años.
Andrés Domingo, notario vecino de San Martín.
2 folios. Tamaño cuarto. Deteriorado.

1659, diciembre, 28
José Catalán, labrador vecino de San Martín, vende al Vicario y clérigos de la iglesia parroquial de San Martín un censo de 5 sueldos jaqueses anuales.
Juan José Sanchéz, notario de San Martín.
4 folios. Tamaño cuarto. Deteriorado.

1659, diciembre, 28
José Catalán, labrador vecino de San Martín, vende al Vicario y clérigos de la Iglesia Parroquial del mismo lugar un censo de 10 sueldos jaqueses anuales.
Juan José Sánchez, notario, vecino de San Martín.
4 folios. Tamaño cuarto. Deteriorado.

TARAZONA

1662, marzo, 31
Instrumento público de cesión y renunciación otorgado por Bernardo Pérez, infanzón domiciliado en Calcena, a favor de Diego Yago, presbítero, y Juana Yago, habitantes en Tarazona.
Pedro Brun, notario habitante en Tarazona.
8 folios. Tamaño cuarto. Regular.

BAGUENA

1662, septiembre, 17
José Artiaga y Angela Andrés, cónyuges y domiciliados en Báguena, venden un censal a los albaceas del testamento del ermitaño Juan de Flores, por la cantidad de 100 sueldos de pensión con 2000 sueldos de propiedad con carta de gracia.
10 folios. Tamaño folio. Buen estado.

1662, diciembre, 6
Francisco Sánchez, presbítero residente en San Martín presenta una cédula de requesta ante Miguel y Juana Vela, vecinos de Báguena, para que revoquen el nombramiento de José Fridez como Capellán de la Capellanía instituida por María la Puente.
Antonio Gil de Bernabé, notario de Báguena.
4 folios. Tamaño cuarto. Regular.

SAN MARTIN DEL RIO

1665, abril, 24
Antonio Mateo de Bernabé, domiciliado en Anento, vende a Jaime Liñán de Bernabé, domiciliado en San Martín del Rio, dos fincas con la cantidad de mil sueldos jaqueses.
Andrés Matías Domingo, notario de San Martín del Río.
3 folios. Tamaño cuarto. Buen estado.

1655, julio, 25
Testamento de Francisca Setín, vecina de San Martín del Río.
Andrés Domingo, notario domiciliado en San Martín del Río.
6 folios. Tamaño cuarto. Deteriorado.

ZARAGOZA

1663, septiembre, 26
Juan Manuel de Monleón, infanzón vecino de Zaragoza y mosén Damián Domingo presbitero habitante en Mediana, entregan a favor de Don Miguel Antonio Francés de Urrutigorti, Arcediano de la Seo de Zaragoza, 324 libras y 2 sueldos jaqueses del arrendamiento del molino del Munillo, y 200 libras jaquesas de cuatro peñoras de 2 censales que el término de Vanal le debe pagar a dicho Damian Domingo, respectivamente.
Diego Jerónimo Torrijos, notario de Zaragoza.
8 folios. Tamaño cuarto. Regular.

SAN MARTIN DEL RIO

1665, enero, 9
José Catalán e Isabel Jurado, cónyuges vecinos de San Martín, venden a Felipe Peligero, vecino de dicho lugar una pieza arbolada de 1 anyada y media sita en San Martin por precio de 1300 sueldos jaqueses.
Domingo Sebastián, notario domiciliado en Daroca.
4 folios impresos. Tamaño cuarto. Buen estado.

1667, enero, 27
Andrés Matías Domingo, notario vecino de San Martín, vende a Nicasio Ponce, vecino de Anento, un censo de 44 sueldos jaqueses anuales.
Andrés Matías Domingo, notario de San Martín.
8 folios. Tamaño cuarto. Muy deteriorado.

DAROCA

1667, abril, 2
Mateo Montero, vecino de Manchones, vende a José Catalán, vecino de San Martín, una pieza arbolada y una viña contigua sitas en San Martín por el precio de 3160 sueldos jaqueses.
Domingo Sebastián, notario vecino de Daroca.
9 folios. Tamaño cuarto. Regular.

SAN MARTIN DEL RIO

1669, enero, 27
Domingo Gómez, labrador, vecino de San Martín del Río, vende a Felipe Peligero, domiciliado en el lugar de San Martín del Río, una viña por la cantidad de 660 sueldos jaqueses.
Diego Antonio Sancho, notario domiciliado en Villanueva de Jiloca.
4 folios. Tamaño cuarto. Buen estado.

TARAZONA

1669, marzo, 14
Escritura de provisión, collación y posesión de la Capellanía instituida en la Colegial de Sta. María la Mayor de Calatayud.
Juan Jerónimo Alegre, notario domiciliado en Teruel.
8 folios. Tamaño cuarto. Regular.

SAN MARTIN DEL RIO

1670, marzo, 2
José Martín y María García, cónyuges y Francisco Martín, todos vecinos de San Martín del Río, venden a José Catalan un trozo de viña por el precio de 80 sueldos jaqueses.
Andrés Matías Domingo, notario domiciliado en San Martín del Río.
4 folios. Tamaño cuarto. Deteriorado.

1670, diciembre, 9
Martín de Fuentes e Isabel de Cueba, cónyuges vecinos de San Martín, donan a Felipe Peligero Catalán, vecino de San Martín, una pieza arbolada de 2 anegadas, sita en San Martín.
Andrés Matias Domingo, notario de San Martín.
10 folios. Tamaño cuarto. Regular.

1672, marzo, 27
Andrés Matías Domingo, notario, vecino de San Martín del Río, vende a Manuel Cutando, vecino de Báguena, una finca por la cantidad de 400 sueldos jaqueses.
Andrés Matías Domingo, notario, vecino de San Martín del Río.
6 folios. Tamaño cuarto. Buen estado.

1673, noviembre, 23
Cristóbal Liñán de Bernabé y Lucia Peligeno cónyuges, vecinos de San Martín del Río, manifiestan haber recibido de Felipe Peligero y Mariana Franco, cónyuges, todo lo que acordaron en sus capitulaciones matrimoniales.
Andrés Matías Domingo, notario de San Martín del Río.
1 folio. Tamaño folio. Buen estado.

VILLAHERMOSA

1682, abril, 13
Fe de partidas del libro de los confesados de la iglesia Parroquial de Villahermosa.
Andrés Matías Domingo, notario vecino de San Martín.
6 folios. Tamaño cuarto. Regular.

BAGUENA

1687, marzo, 13
Maria Gil González, vecina de Báguena vende a Antonio Lobán, vecino de Báguena, una viña sita en el termino de Báguena.
Martín de Alcocer y Ojos Negros, notario domiciliado en Burbáguena.
6 folios. Tamaño cuarto. Deteriorado.

1687, agosto, 21
Censal otorgado por Juan de Casanueba de Bernabé, vecino de Báguena, en favor de los patrones y capellanes de la capellanía fundada por María Lapuente.
José Gordo notario, domiciliado en Odón.
6 folios. Tamaño cuarto. Deteriorado.

S. L.

1690, junio, 7
Acta de cambio de mojonación de los terminos de Celadas y Caudete.
Policarpo Crespo, notario domiciliado en Villalba.
6 folios. Tamaño cuarto. Deteriorado.

BURBAGUENA

1691, diciembre, 2
Domingo Berbegal, vecino de Burbáguena, vende en nombre suyo y de su esposa al Vicario y Beneficiados de la Parroquia de Torrecilla del Rebollar un censo de 65 sueldos jaqueses anuales por precio de 1300 sueldos jaqueses.
Martin de Alcober, notario vecino de Burbáguena.
8 folios. Tamaño cuarto. Regular.

GANDESA

1698, octubre, 19
Capitulo matrimonial entre Pere Giner y Onosia Vidal Bayle, cónyuges vecinos de Burbáguena.
Antonio Bonfill, rector de la Iglesia de Gandesa.
4 folios. Tamaño cuarto. Deteriorado.
Está redactado en Valenciano.

BAGUENA

1700, julio, 6
Procura otorgada por los jurados de Báguena, patrones del beneficio de la sacristía, a favor de Millán Martínez, y Juan José del Frago, notarios causidicos, vecinos de Zaragoza, para que puedan presentar a la persona que quisieran para el Beneficiado vacante de dicho Beneficio.
Juan Jerónimo Gil de Bernabé, notario domiciliado en Báguena.
4 folios. Tamaño cuarto. Regular.

1702, septiembre, 24
María Calvo, vecina de Báguena, nombra procurador suyo a José Bernad de Latassá, su hijo y vecino de Báguena.
Miguel Clemente Guiral, notario domiciliado en Báguena.
2 folios. Tamaño cuarto. Buen estado.

STA. CRUZ DE NOGUERAS

1709, marzo, 17
Testamento de María Valero, viuda vecina de Sta. Cruz de Nogueras.
Otorgado ante el Rector de Nogueras, José Julian, por falta de notario.
2 folios. Tamaño cuarto. Regular.

SAN MARTIN

1709, noviembre, 20
Isabel Ana Julián, y José Gómez, madre e hijo, hacen una venta real por juro de heredad a Domingo Muñoz, vecino de Villanueva.
Francisco Catalán Sánchez, notario de San Martín del Río.
4 folios. Tamaño folio. Buen estado.

LANZUELA

1710, septiembre, 23
Testamento de Eulalia Martín, viuda y vecina de Lanzuela.
Otorgado ante el vicario por no haber notario.
2 folios. Tamaño cuarto. Buen estado.

SAN MARTIN DEL RIO

1710, octubre, 5
Pedro Liñán de Bernabé y María Silva, cónyuges vecinos de San Martín, venden a Catalina Peligero, viuda vecina del mismo lugar, un majuelo y un pedazo de tierra blanca sitos en San Martín, por precio de 660 sueldos jaqueses.
Francisco Catalán Sánchez, notario vecino de San Martín.
2 folios impresos. Tamaño cuarto. Regular.

1711, marzo, 4
Censal otorgado por los jurados y concejo de San Martín del Río a favor de Francisco León, rector de la Iglesia parroquial de Berrueco por la cantidad de 200 sueldos jaqueses.
Francisco Catalán Sánchez, notario domiciliado en San Martín del Río.
10 folios. Tamaño folio. Buen estado.

LANZUELA

1713, marzo, 3
Testamento de José Capilla y Valeria Ipancio, cónyuges vecinos de Lanzuela.
No aparece nombre de notario ni del Vicario.
8 folios. Tamaño cuarto. Buen estado.

VILLAREAL

1713, mayo, 22
Testamento de Miguel Martínez, vicario de la Parroquial de Villareal.
Otorgado ante Pedro Pascual, regente de Villareal, por falta de notario.
2 folios. Tamaño cuarto. Regular.

ARMILLAS

1713, septiembre, 22
Apoca de recibo de 142 sueldos y 9 dineros jaqueses otorgada por mosén Juan Royo como prior del capítulo de la Iglesia parroquial de Singra a favor de la Comunidad de Daroca.
Jaime Lupercio Rodrigo, notario de Armillas.
1 folio. Tamaño folio. Buen estado.

TORRALVILLA

1714, agosto, 14
Testamento de Pablo Monge mayor.
Otorgado ante Domingo Esteban rector de la Iglesia parroquial de Torralvilla, por falta de notario.
2 folios. Tamaño cuarto. Buen estado.

LANZUELA

1715, octubre, 12
Testamento de María Herrera, vecina de Lanzuela.
Otorgado ante Juan Francisco Romance, vicario de Lanzuela, por falta de notario.

S. L.

1716, febrero, 22
Tratado convenido entre Miguel Capilla, viudo, y José y Miguel Capilla, menores e hijos de Miguel, en virtud de lo dispuesto en el testamento de Doña María Herrero, esposa de Miguel Capilla.
Otorgado ante Juan Francisco Romance, vicario.
2 folios. Tamaño cuarto. Regular.

CUCALON

1716, marzo, 3
Testamento de Juana Libel, vecina de Cucalón, casada con Salvador García.
Otorgado ante el vicario por no haber notario.
2 folios. Tamaño cuarto. Buen estado.

CUCALON

1717, julio, 27
Testamento de Miguel Lorén, vecino de Cucalón.
Otorgado ante el vicario por falta de notario.
2 folios. Tamaño cuarto. Buen estado.

MAINAR

1718, julio, 22
Testamento de Pedro Martín, vecino de Mainar.
Otorgado ante el vicario por falta de notario.
Presentes 2 testigos.
1 folio. Tamaño folio. Buen estado.

VILLAHERMOSA

1718, agosto, 19
Testamento de Benita Zaquiert.
Otorgado ante Juan Gumdal, vicario de la iglesia parroquial de Villahermosa, por falta de notario.
1 folio. Tamaño cuarto. Buen estado.

COLLADOS

1720, febrero, 17
Capitulación matrimonial de Domingo Beltrán y Jerónima Blesa.
José Monforte de Bernabé, notario de Cutanda.
8 folios. Tamaño folio. Regular.
Falta la parte superior del 1er folio.

FERRERUELA

1720, mayo, 9
Testamento de Miguel Antonio Cabrenzo y Franco, vecino de Ferreruela.
Otorgado ante Juan Francisco Romance, rector de Ferreruela por falta de notario.
2 folios. Tamaño cuarto. Regular.

OLALLA

1720, junio, 30
Testamento conjunto de Miguel Sancho y Gracia Sancho, labradores y vecinos de Olalla.
No está otorgado ante notario, se indica que el testamento sea legalizado ante notario.
4 folios. Tamaño cuarto. Deteriorado.

MONFORTE

1720, septiembre, 2
Testamento de Ana Briz, vecina de Monforte.
Otorgado ante el vicario de la iglesia parroquial, Matías Villuendas, por falta de notario.
2 folios (el último está rasgado). Tamaño cuarto. Buen estado.

MANCHONES

1721, marzo, 16
Ultimo testamento de Pedro Lorente, labrador y vecino de Manchones.
No está otorgado ante notario, sino ante el vicario.
Presentes los testigos.
1 folio. Tamaño folio. Buen estado.

OLALLA

1721, marzo, 27
Testamento de Bartolome del Rio, vecino del lugar de Olalla.
Otorgado ante el vicario por falta de notario.
2 folios. Tamaño cuarto. Buen estado.

S. L.

1722, marzo, 22
Testamento de Felisa Esteban.
Otorgado ante Juan Marco, por falta de notario.
2 folios. Tamaño cuarto. Deteriorado.

CUCALON

1722, agosto, 7
Testamento de Josefa Jambir.
Otorgado ante Francisco Mainar, vicario de Cucalón, por falta de notario.
1 folio plegado. Tamaño cuarto. Deteriorado.

LECHON

1722, octubre, 3
Testamento de María Royo, vecina de Lechón.
Otorgado ante Domingo Benedicto, rector de Lechón.
2 folios. Tamaño cuarto. Regular.

S. L.

1724, agosto, 20
Pacto hecho entre Francisco Martínez y José Martínez, padre e hijo.
Francisco Catalán Sánchez, notario domiciliado en San Martín del Río.
2 folios. Tamaño cuarto. Buen estado.

BAGUENA

1724, noviembre, 19
Censal otorgado por José Martínez y Rosa Monterde, cónyuges y vecinos de Báguena, en favor de los vicarios beneficiados y capítulo de la Iglesia parroquial de Báguena.
Juan Bautista Júdez, notario domiciliado en Báguena.
3 folios. Tamaño folio. Buen estado.

CASTEJON

1728, noviembre, 4
Testamento de Ana Francisca Berbegal recibido por Marcos Ramo, vicario de Castejón, por falta de notario.
2 folios. Tamaño cuarto. Buen estado.

VALDEHORNA

1730, abril, 14
Testamento de Juan de Latorre.
Otorgado ante Sebastian Sánchez, vicario por falta de notario.
2 folios. Tamaño cuarto. Regular.

SAN MARTIN DEL RIO

1736, enero, 25
Testamento de Domingo Martín, labrador y vecino de San Martín del Río.
Otorgado por el vicario de la Iglesia parroquial de San Martín, Sebastian Sánchez por falta de notario.
2 folios. Tamaño cuarto. Buen estado.

BURBAGUENA

1736, abril, 1
Cédula de capitulación matrimonial entre Bernardino Alvarez de Bernabé y Miguela Arnal de Valenzuela.
No consta el nombre ni domicilio del notario.
12 folios. Tamaño folio. Buen estado.

SAN MARTIN

1737, noviembre, 17
Testamento de Pedro del Rio, vecino de San Martín.
Otorgado ante mosén Francisco Legido por falta de notario.
2 folios. Tamaño cuarto. Regular.

SAN MARTIN DEL RIO

1739, abril, 8
Censal otorgado por Pascual Mateo y Ana de Fuertes, cónyuges y vecinos de San Martín del Río, en favor de los patrones y capellán de la capellanía de la parroquia de Terriente.
Juan Bautista Júdez notario domiciliado en el lugar de Báguena.
7 folios. Tamaño folio.Buen estado.

SAN MARTIN

1739, noviembre, 29
Censal otrogado por Francisco Sancho y Rosa Badules, cónyuges, Jacinto García y Ana María Miguel, cónyuges vecinos de San Martín, a favor de los Patronos de la Capellanía de la Iglesia Parroquial de Terriente fundada por José Montón.
Juan Bautista Júdez, notario de Báguena.
5 folios. Tamaño folio. Regular.

DAROCA

1739, diciembre, 12
Angela Benugal, residente en Castejón otorga un censo de 250 sueldos jaqueses a favor de los Patrones de la Capellanía instituida en la iglesia de San Andrés de Daroca en su altar Mayor por Diego López de Antaner y María Latorre, cónyuges, vecinos de Daroca.
José Marquesa, notario de Daroca.
2 folios. Tamaño folio. Muy deteriorado.

ALBARRACIN

1741, marzo, 16
Juan Martínez de Bernabé, nombra procurador suyo a Juan Martínez Franco de Bernabé, presbítero domiciliado en Albarracín.
Joaquín Martínez de Tejadillos, notario de Albarracín.
4 folios. Tamaño folio. Buen estado.

MUSEROS

1742, febrero, 23
Poder otorgado por Catalina López a su marido, Francisco Molina para vender una casa sita en el lugar de San Martín del Río.
José Muñoz, notario residente en Museros.
2 folios. Tamaño folio. Buen estado.

SAN MARTIN

1742, noviembre, 1
Censal otorgado por José Júdez y García, vecino de Báguena, a favor de los patrones de la Capellanía instituida en la Iglesia parroquial de Terriente por José Montón.
Miguel de Fuertes Quintín, notario de San Martín.
7 folios. Tamaño folio. Regular.

BAGUENA

1747, junio, 17
Juan Vela y María Sánchez, cónyuges vecinos de Báguena venden a Juan Martínez de Bernabé, vecino de Báguena una labor de 7 yubadas de tierra sita en Anento por precio de 120 sueldos jaqueses.
Pedro José Júdez, notario de Báguena.
2 folios. Tamaño folio. Regular.

Veinte maravedis

SELLO QVARTO, VEINTE MARAVEDIS, AÑO DE MIL SETECIENTOS Y CINQVENTA Y OCHO.

Jph. Joaq.n Silbestre Ess.no de S. M. y de Salat.o de la R.l Aud.a de este Reyno Domiciliado en la Ciud.d de Zarag.a Certifico y doy verdadero Testim.o a los SS. que el pte. vieren como oy dia de la fha. a vajo calendado Antonio Perez, nat.l del Lugar de Odom y Theodora Garcia Conyuges, e Ysabel Perez, natural de dho. Lugar de Odom, Muger de Geronimo Amad Maestro Carpintero, Vez.s todos de dha. Ciudad; Han otorgado poder a favor del nominado Geronimo Amad para que como Herederos que son los dhos. Antonio Perez, e Ysabel Perez, Hermanos de todos los bienes assi muebles, como sitios de los ya difuntos Juan Perez del Rio y Maria Martinez sus Padres, Vez.s que fueron de dho. Lugar de Odon, para que en nre. de dhos. Otorgantes pueda dho. su Procurador bender a todo trance y remate todos los dhos bienes tocantes y pertenecientes por dha. Universal herencia o por qualquiera otro titulo haviendo particn. y division de dhos bienes con los demas Herederos, que a dhos bienes tubieren dro.: y esto a favor de la Persona, o Personas, y por el precio, o precios que pudiere combenir y ajustar los que reciva y cobre en su poder Otorgando para ello qualesquiera escrituras de bendicion, o bendicion.s particion, o particion.s con los demas Herederos, y con todas aquellas clausulas, y seguridades que en semejantes escrituras se acostumbran poner y fueren del estilo del Notario que las testificare, tomando quentas a los que fueren posehedores de dhos. bienes, reciviendo y cobrando igualm.te sus alcanzes. Y si acerca de lo sobre dho. fuere necesario pueda dho. Sr. Pror. Intervenir e Intervenga en todos y cada unos pleytos largam.te assi en demanda como

BAGUENA

1750, enero, 25
Censal otorgado por Blas Martínez y Gertrudis Navarro, cónyuges vecinos de Báguena, en favor de los patronos de la Capellanía fundada en la Iglesia Parroquial de Terriente.
Juan Bautista Judez, notario domiciliado en Báguena.
5 folios. Tamaño folio. Deteriorado (hongos).

VILLANUEVA DE JILOCA

1751, mayo, 9
Testamento de Magdalena Sastre.
Otorgado ante Matías Allueva, vicario, por falta de notario.
2 folios. Tamaño cuarto. Regular.

SAN MARTIN

1752, septiembre, 3
Testamento de José Sanz, hecho por José Cristóbal, regente de la vicaría de San Martín.
Otorgado ante el vicario por falta de notario.
2 folios. Tamaño cuarto. Buen estado.

BAGUENA

1756, febrero, 10
Vicente Martín y Gerónima Pescador, cónyuges y vecinos del lugar de Báguena venden a Juan Martínez de Bernabé y Hermosilla, vecino de Báguena una anegada de vega de tierra blanca sita en el término de Báguena.
Pedro José Júdez, notario de Báguena.
2 folios. Tamaño folio. Buen estado.

BURBAGUENA

1756, noviembre, 9
Miguel Gonzalo de Liria, vecino de Burbáguena, vende a Juan Martínez de Bernabé y Hermosilla, vecino de Báguena una heredad sita en el término de Báguena.
Pedro José Júdez notario de Báguena.
2 folios. Tamaño folio. Buen estado.

SAN MARTIN DEL RIO

1758, octubre, 26
Capitulación matrimonial entre Antonio Algas y Francisca Izquierdo.
No consta el notario.
2 folios. Tamaño cuarto. Buen estado.

LERIDA

1766, diciembre, 20
Poder otorgado por Ignacia Campos y Martínez, vecina de Lérida, a Juan Heruet, capellán del lugar de Lavadero de Poyo, Juan del Rey del mismo lugar y a Francisco Antonio Conchillos, vicario de Fuentes Claras.
Antonio Pocorull y Miranda, notario de la ciudad de Lérida.
2 folios. Tamaño folio. Buen estado.

BURBAGUENA

1777, marzo, 7
Venta de una heredad de viña y majuelo situado en el término de San Martín del Río, por parte de Antonia Vidal viuda de Dionisio Hermosilla a Juan Navarro y Gracia Valenzuela, cónyuges y vecinos de Burbáguena.
Miguel Calvo de Bernabé, notario domiciliado en Burbáguena.
2 folios. Tamaño folio. Buen estado.

BAGUENA

1782, enero, 28
Manuel Gallardo y Ventura Andrés de Bernabé, cónyuges vecinos de Báguena, venden a José Lahoz, vecino de Luco, mil quinientas cepas de majuelo, sitas en Val de Embid, en el término de Báguena por 62 libras jaquesas.
Miguel Calvo de Bernabé, notario de Burbáguena.

DAROCA

1787, febrero, 22
Composición amigable acordada entre Pedro Pérez y Antonio Pérez, de una parte, vecinos de Anadón, y de otra Juan García, vecino de Villarroya, como tutor de las personas y bienes de Estefanía, Juan Pedro y Ramona Pérez, menores de edad, e hijos de Antonio Pérez. Las diferencias suscitadas entre ambas partes se someten al arbitrio de Pedro de Valenzuela y José Blasco, abogados residentes en Daroca.
Mariano de Espinosa, notario de Daroca.
14 folios. Tamaño folio (deteriorado, manchas de humedad).

VILLALBA DE LOS MORALES

1797, agosto, 21
Vicenta Fernández de Felices, residente en Villalba de los Morales, dama moza, hace procurador suyo a José Fernández de Felices, subdiacono racionero del Templo Metropolitano de Nuestra Señora del Pilar en Zaragoza, y hermano suyo.
Diego José Beltrán, notario de Calamocha.
4 folios. Tamaño folio. Muy deteriorado.

BAGUENA

1798, octubre, 8
Esteban Martín, vecino de Báguena, se obliga y promete dar a su hijo, siempre que viva y aparezca ante él, 90 libras jaquesas. Caso de que no apareciera o se verificase su muerte, el dinero iría a parar a Antonio Abadía, cuñado del citado Esteban Martín, puesto que así lo había estipulado Bernarda Abadía, mujer de Esteban Martín, en un testamento.
Manuel Jiménez, notario de Báguena.
1 folio. Tamaño folio. Regular.

BAGUENA

1798, noviembre, 29
Manuel Rubio, Manuel Rubio Juste y María Rubio Juste permutan una casa con corral sita en Báguena con otra casa con corral y 39 libras jaquesas propiedad de José Bello y María Nogues, cónyuges vecinos de Báguena.
Manuel Jiménez, notario de Báguena.
2 folios. Tamaño folio. Deteriorado.

LUCO

1817, septiembre, 7
Pascual y Agustín Tomás y Nicolás Lorente, rector y alcaldes 1º y 2º respectivamente de Luco de Jiloca y como patronos de la Capellanía instituida por Mosén Domingo Serrano en su testamento, nombrán Capellan de la misma a José Joaquín Gil.
Pascual María Martínez de Exerique, notario de Báguena.
2 folios. Tamaño folio. Buen estado.

CUCALON

1833, abril, 13
Ventura Esteban y Francisca Blasco, cónyuges, vecinos de Cucalón, venden a Pedro Mainar y María Valduque, cónyuges vecinos de Cucalón, la mitad de un campo sito en Cucalón por precio de 800 reales de Vellón.
Juan Sebastián y Fort, notario de Zaragoza hallado en la presente en Cucalón.
2 folios. Tamaño folio. Deteriorado (falta la parte superior de ambos folios).

LUCO DE JILOCA

1839, junio, 22
Testamento común de Pablo Tomás y María Molinos, cónyuges y vecinos de Luco de Jiloca.
Mariano Beltrán, notario de Calamocha.
2 folios. Tamaño folio. Buen estado.

LAGUERUELA

1846, octubre, 8
Capitulación matrimonial de Pascual Blasco y María Teresa Valero, cónyuges y vecinos de Lagueruela.
José Herrando notario de Monforte.
5 folios. Tamaño folio. Buen estado.

LECHAGO

1852, febrero, 26
Testamento de Miguel Ramos, casado en segundas nupcias con Manuela Eyzaguerri.
Ramón Gambón, notario de Calamocha.
2 folios. Tamaño folio. Buen estado.

CALAMOCHA

1853, septiembre, 18
Antonio Millán y Francisca Sierra cónyuges vecinos de Calamocha, venden a Antonio Pamplona e Isabel Lahoz, cónyuges vecino de dicho lugar, un campo sito en dicha villa por precio de

500 reales de vellón.
Ramón Gambón, notario de Calamocha.
2 folios. Tamaño folio (falta la parte superior de ambos folios). Buen estado.

MURILLO DE GALLEGO

1854, enero, 21
Capitulación matrimonial entre Florentina Moy y Melchor Benedicto, vecino de la sierra de Estronad.
Lorenzo José Tellez, notario de Murillo de Gállego.
2 folios. Tamaño folio. Muy deteriorado.

BURBAGUENA

1855, febrero, 11
Testamento de Antonia Peribañez, mujer de Mariano Rubio, vecinos de Burbáguena.
Pablo Polo de Bernabé, notario de San Martin del Rio.
4 folios. Tamaño folio. Buen estado.

CALAMOCHA

1855, febrero, 11
Pascual Luchón y Maria López, cónyuges vecinos de Calamocha ceden a Tomás Franco y Eugenia Vicén todos sus bienes para satisfacer la deuda que habian contraido con ellos, deuda que ascendia a 1500 reales de vellón.
Ramón Gambón, notario de Calamocha.
2 folios. Tamaño folio. Deteriorado (falta la parte superior de ambos folios).

MADRID

1856, abril, 22
Estanislao de Goyri, vecino de Madrid vende a Carlos Gil, vecino de Lechago, un campo sito en el termino de Lechago.
Telesforo Robles, notario de Madrid.
4 folios. Tamaño folio. Regular.

BAGUENA

1856, septiembre, 9
Francisco y Margarita Puchol, vecinos de Báguena y Joaquin Fuentes, vecino del mismo lugar permutan a favor de Mateo Badules y Maria Sánchez, cónyuges vecinos de San Martin, una heredad de tres yugadas sita en San Martin, a cambio de una viña de mil cepas sita en Báguena.
Pablo Polo de Bernabé, notario de San Martin.
2 folios. Tamaño folio. Muy deteriorado (falta la parte superior de ambos folios).

CALAMOCHA

1857, junio, 22
Testamento otorgado por Maria Bello, mujer de Manuel Layunta, vecinos de Calamocha, a favor de Manuel Layunta y sus hijos.
Cipriano Beltrán, notario de Calamocha.
4 folios. Tamaño folio. Buen estado.

MONREAL DEL CAMPO

1857, julio, 25
Bernardino Serrano y Carlota Sánchez, cónyuges vecinos de Calatayud, y Miguel Sánchez y Maria Aranda, cónyuges vecinos de Torrijo, venden a Manuel Garcia y Angela Cano cónyuges vecinos del Pozo una casa con todas sus pertenencias, sita en el Pozo por precio de 1320 reales de vellón.
Gaspar Tortajada Muñoz, notario de Monreal.
2 folios. Tamaño folio (recortados en su parte superior). Buen estado.

BURBAGUENA

1857, noviembre, 22
Manuel Martin y Manuela Bonerga, cónyuges vecinos de Burbáguena, venden a Sebastián Camin y Maria Balaguer cónyuges vecinos del mismo lugar, una heredad de 8 yugadas sita en Burbáguena por precio de 500 reales de vellón.
Pablo Polo de Bernabé, notario de San Martin.
2 folios. Tamaño folio. Deteriorado (están recortadas las partes superiores de ambos folios).

DAROCA

1858, enero, 4
Venta hecha por Luis Garcia y Maria Fernández, cónyuges vecinos de Daroca a favor de Mateo Badules y Maria Sánchez, cónyuges vecinos de San Martin, de tres anegadas de tierra sitas en Villanueva de Jiloca y otra heredad sita en el mismo lugar por precio de 4470 reales y 1968 reales respectivamente.
Manuel Cortés, notario de Daroca.
2 folios. Tamaño folio. Buen estado.

CALAMOCHA

1860, mayo, 16
Capitulación matrimonial entre Ventura Abada y Pabla Cano, cónyuges y vecinos del Poyo.
Cipriano Beltrán, notario de Calamocha.
2 folios. Tamaño folio. Muy deteriorado (barro y hongos).

BURBAGUENA

1861, octubre, 23
Poder otorgado a Pedro Valenzuela por parte de sus hijos Maria, Hilario, Luisa, Joaquina y Tomasa para que haga la partición de los bienes que por testamento legó Melchor Valenzuela a sus sobrinos citados anteriormente.
Pablo de Polo de Bernabé, notario de San Martin del Rio.
4 folios. Tamaño folio. Buen estado.

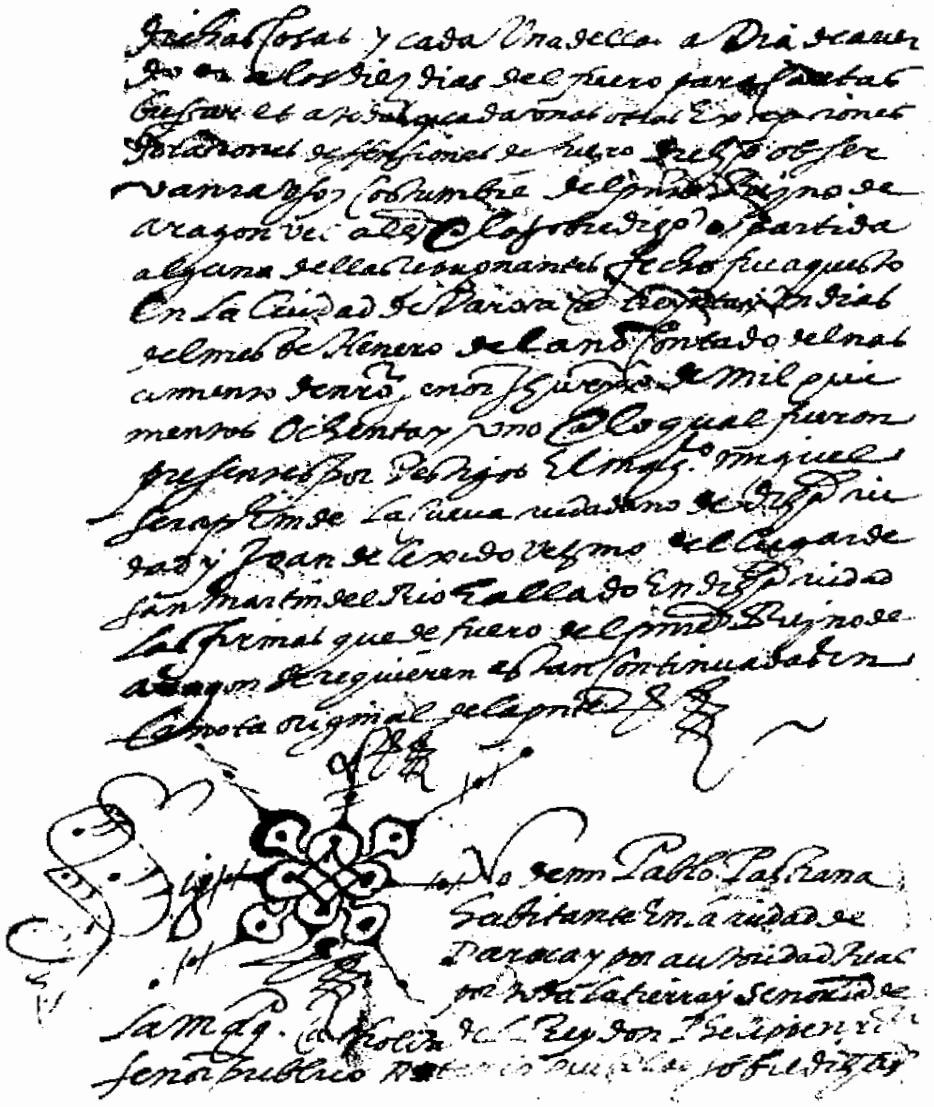

dichas cosas y cada una dellas a dia de auer
do en a los diez dias del fuero para cartas
buscar et a todas y cada unas otras excepciones
dilaciones de sensiones de fuero dicho observa
nra y sus costumbre del pnte Reyno de
aragon vel alias en lo sobredicho o partida
alguna dellas repugnantes fecho fue aquesto
en la Ciudad de Daroca a treynta y un dias
del mes de henero del año contado del nas
cimiento de nro señor Jhesu Xpto de mil qui
nientos ochenta y uno en lo qual fueron
presentes por testigos el magco miguel
serapin de la cueua ciudadano de dicha ciu
dad y Joan de lexido vezino del lugar de
san martin del Rio hallado en dicha ciudad
las firmas que de fuero del pnte Reyno de
aragon se requieren estan continuadas en
la nota original de la pnte

No de mi Pablo Pastrana
habitante en la ciudad de
Daroca y por autoridad real
por toda la tierra y señorio de
la mag. catholica del Rey don Phelippe nro
señor publico notario [illegible] sobredichas

ANENTO

1862, enero, 3
Manuela Lobán, viuda en segundas nupcias, vecina de Anento, dona 'Propter nupcias' a su hijo Ceferino Rubio una serie de bienes.
Pablo Polo de Bernabé, notario de San Martin.
2 folios. Tamaño folio. Regular.

BAGUENA

1862, febrero, 23
Escritura de venta de un solar con casa y corral, sito en Báguena por parte de Martin Ramos y Lucas Sánchez y Joaquina Ramos, cónyuges, y Gregorio y Manuela Ramos a Pablo Jaraba y Dolores Rubio, cónyuges por la cantidad de 1280 reales de vellón.
Pablo Polo de Bernabé, notario de San Martin del Rio.
2 folios. Tamaño folio. Buen estado.

FERRERUELA

1862, agosto, 3
Testamento otorgado por Pedro Hernández y Manuela Agustin, cónyuges vecinos de Ferreruela.
Lorenzo Nadal, notario de Aguarón.
4 folios. Tamaño folio. Regular.

MONREAL DEL CAMPO

1863, mayo, 9
Escritura de venta de 3 fincas sitas en el pueblo de Singra por parte de Lamberto Calvo y Tejada, domiciliado en Tornos a Manuel Budega y Mora domiciliado en Villafranca, por la cantidad de 5800 reales.
Gaspar Tortajada y Muñoz, notario de Monreal del Campo.
4 folios. Tamaño folio. Buen estado.

MONREAL DEL CAMPO

1863, mayo, 9
Lamberto Calvo y Tejada, teniente retirado y domiciliado en tornos, vende dos fincas sitas en Singra, a Manuel Bugeda labrador vecino de Villafranca.
Gaspar Tortajada Muñoz, notario de Monreal del Campo.
4 folios. Tamaño folio. Deteriorado (falta la parte superior de los folios).

CALAMOCHA

1863, septiembre, 3
Poder otorgado a favor de Victor Pruneda y Rafael Asensio por Martin Banado, alcalde de Bello.
Cipriano Beltrán, notario de Calamocha.
2 folios. Tamaño folio. Deteriorado.

CALAMOCHA

1864, febrero, 3
Miguel Polo y Luciana Layunta reciben en calidad de préstamo sin intereses la cantidad de 6900 reales de vellón de Agustín Corbalán y Corbalán, profesor de veterinaria y vecino de San Martín.
Cipriano Beltrán, notario de Calamocha.
2 folios (faltan hojas). Tamaño folio. Deteriorado (falta la parte superior de los folios).

CALAMOCHA

1864, abril, 27
Miguel Mateo, Juana Pamplona Villalba, cónyuges, Ramón Pamplona Villalba y Luisa Lechón, cónyuges y Felipe Villalba, venden la mitad de una casa sita en Calamocha.
Ramón Gambón, notario de Calamocha.
2 folios. Tamaño folio. Deteriorado.
Falta la parte superior del primer folio con lo cual no se puede determinar el nombre del comprador.

BEA

1866, mayo, 18
Poder otorgado por Leonardo Ortiz Hernandez y Antonia Roy en favor de Jorge Jala y Fidela Ortiz Hernández, cónyuges y vecinos de Báguena.
Remigio Dargallo, notario domiciliado en Illueca.
2 folios. Tamaño folio. Buen estado.

CALAMOCHA

1871, marzo, 6
Escritura de adjudicación en pago otorgado por el juez de primera instancia de Calamocha en favor de Agustín Catalán, vecino de San Martín.
Cipriano Beltrán, notario de Calamocha.
6 folios. Tamaño folio. Buen estado.

DAROCA

1873, marzo, 17
Romualdo Cebollada y Arnal, vecino de Anento, vende a Miguel Larraga y Moreno y Francisca Roche y García, cónyuges y vecinos de Báguena, un campo de secano sito en los términos de Anento y su partido Hoya de Fuentes por 500 pesetas.
2 folios. Tamaño folio. Buen estado.

DAROCA

1874, octubre, 24
Florentina Gil de Bernabé, viuda y vecina de Báguena, vende a Miguel Larraga y Francisca Roche, vecinos de Báguena, un corral, un prensadero contiguo y el aire o cielo de un lagar sitos en Báguena.
Marcelino Uca, notario de Daroca.
5 folios. Tamaño folio. Buen estado.

EL VILLAREJO

1877, agosto, 6
Testamento mutuo de Francisco Lázaro y Andrés y Valera Andrés y Sancho, cónyuges y vecinos de El Villarejo.
Juan Francisco Sánchez, notario de Pancrudo.
2 folios. Tamaño folio. Buen estado.

BAGUENA

1880, febrero, 10
Escritura de venta de un yermo de viña sito en el término de Báguena por José Rubio y Gutierrez, presbitero, a Miguel Larraga y Moreno y Francisca Roche y Castro, cónyuges por la cantidad de 305 pesetas.
Pedro Esteban y Salas, notario de Calamocha.
5 folios. Tamaño folio. Buen estado.

CALAMOCHA

1885, noviembre, 1
Escritura de préstamo a interés con hipoteca otorgada por Mariano Valero de Bernabé, vecino de Valencia, a favor de Josefa Font Rubio, vecina de Calamocha.
6 folios. Tamaño folio. Manuscritos.

CALAMOCHA

1886, enero, 17
Capitulación matrimonial entre Antonio Muñoz Vicente, vecino de Villanueva y Miguela Serrano Pérez.
Mariano Aznar Tapia, notario de Calamocha.
7 folios. Tamaño folio. Buen estado.

CALAMOCHA

1887, mayo, 16
Vicente Romeo Goméz y Petra Tomas Latorre, cónyuges venden a Calixto Bazan Hernandez e Inocencia Tomás Maicas, cuñados, 7 fincas situadas en Lechago por 508 pesetas.
Mariano Aznar Tapia, notario de Calamocha.
4 folios. Tamaño folio. Buen estado.

BURBAGUENA

1887, noviembre, 24
Valentin Rubio Garcia y Carmen Domingo Gonzalvo, cónyuges y vecinos de Montalbán venden a Mariano Rubio Alvarez por juro de heredad 8 fincas por un total de 1978 pesetas; esta venta tiene un pacto de retro.
Mariano Aznar Tapia, notario de Calamocha.
6 folios. Tamaño folio. Buen estado.

CALAMOCHA

1888, marzo, 28
Convenio y adjudicación de bienes otorgada por Dorotea López Layunta, Dolores López Layunta, los maridos de ambas, y Antonio Lapayes Licer, todos vecinos de Calamocha.
Mariano Aznar Tapia, notario de Calamocha.
8 folios. Tamaño folio. Deteriorado.

LUCO DE JILOCA

1888, abril, 19
Contrato de comanda entre Felipe Tomás y Bello y Antonia Cortés, cónyuges por una parte y Vicente Tomás y Molino por la otra.
No consta el notario.
2 folios. Tamaño folio. Buen estado.

DAROCA

1888, junio, 4
Escritura de comanda con hipoteca otorgada por José Ramo Andreu y Miguela Zaragoza, cónyuges y vecinos de Villahermosa a favor de Maximino Serraller Cortés y Francisca Avila y Lerena, cónyuges y vecinos de Daroca.
León Ternadijo, notario de Daroca.
6 folios. Tamaño folio. Manuscritos. Buen estado.

BAGUENA

1888, junio, 6
Baltasar Martin Gómez y Mariano Mateo Monzón, vecinos de Montalbán, venden a Miguel Larraga Moreno y su esposa, vecinos de Báguena, dos heredades sitas en Báguena.
Mariano Aznar Tapia, notario de Calamocha.
4 folios. Tamaño folio. Buen estado.

CALAMOCHA

1889, julio, 5
Préstamo a interes a hipoteca especial de una finca rústica otorgada por Antonia Salvador Larraga y Francisco Gomez Salvador, vecinos de Calamocha, a favor de Vicente Romeo Gomez, vecino de Luco de Jiloca.
Mariano Aznar Tapia, notario de Calamocha.
4 folios. Tamaño folio. Manuscritos. Buen estado.